



PALNO DE TRABALHO

I - IDENTIFICAÇÃO

1. Identificação do projeto:

1.1. Proponente:	Instituto Besouro de Fomento Social e Pesquisa
1.2. Fundamento Legal:	O projeto é respaldado pela Lei Federal nº 13.019/2014, que estabelece o regime jurídico das parcerias entre a administração pública e as organizações da sociedade civil, com o objetivo de fomentar e fortalecer a Economia Solidária.
1.3. Nome do Projeto:	
1.4. Local de Execução:	Regiões da Zona leste do município do estado de São Paulo, priorizando as seguintes regiões, Itaquera e Itaim Paulista.
1.5. Período da Execução:	12 (doze) meses
1.6. Resumo do Projeto:	<p>O projeto tem como objetivo oferecer capacitação teórica e prática para 750 participantes em São Paulo, com enfoque em áreas com alta demanda no mercado de trabalho, como o Curso de Cuidador de Idosos e o Curso de Boas Práticas para Serviços de Alimentação e Distribuição. Priorizamos a inclusão de mulheres, pessoas negras, LGBTQIA+, pessoas com deficiência, indivíduos em situação de vulnerabilidade, povos indígenas, idosos, imigrantes e refugiados. Além disso, beneficiamos aqueles que estão recebendo Seguro Desemprego, desempregados cadastrados no SINE e trabalhadores afetados pela modernização tecnológica. Nosso objetivo é contribuir para a formação profissional, facilitar o acesso e garantir a permanência no mercado de trabalho, em conformidade com as diretrizes estabelecidas pela Resolução CODEFAT n.º 995, de 15 de fevereiro de 2024, e pela Portaria MTE n.º 3.222, de 21 de agosto de 2023, juntamente com o Programa Manuel Querino de Qualificação Social e Profissional.</p>

2. Identificação da Entidade Proponente:

A	Instituto Besouro de Fomento Social e Pesquisa		
'	07.105.443/0001-96		
2.3. Data da Fundação:	21/10/2004		
2.4. Registro no CNPJ:	21/10/2004		
2.5. Endereço completo: Rua Barão do Triunfo nº: 419, Sala 602			
Bairro:	Menino Deus	CEP:	90130-101
Município:	Porto Alegre	UF:	RS
2.6. Número de Telefones com DDD:	51 98136-8742		

INSTITUTO BESOURO - MATRIZ: R. Barão do Triunfo, 419, sala 602 - Menino Deus, Porto Alegre - RS, Brasil, Cep 90130-101

FILIAL SP: Alameda Santos, 1165, conjunto 114075, Bela Vista, São Paulo - SP, Brasil, Cep 01419-002

FILIAL RJ: Av. Almirante Barroso, 6, sala 1210, Centro, Rio de Janeiro - RJ, Brasil, Cep 20031-000

FILIAL DF: Setor Comercial Norte (SCN), Quadra 04, Bloco B, sala 702, Parte 968, Asa Norte, Brasília - DF, Brasil, Cep 70714-020

FILIAL MT: Rua Comandante Costa, 1649, Centro Sul, Cuiabá - MT, Brasil, Cep 78020-400

FILIAL TO: Quadra 706 Sul, Alameda 6, Lote 29, Espaço 40, Plano Diretor Sul, Palmas - TO, Brasil, Cep 77022-380

☎ 0800 899 8904

🌐 institutobesouro.com.br

📘 facebook.com/institutobesouro

📷 instagram.com/InstitutoBesouro

🌐 linkedin.com/company/instituto-besouro/

✉ relacionamento@institutobesouro.com

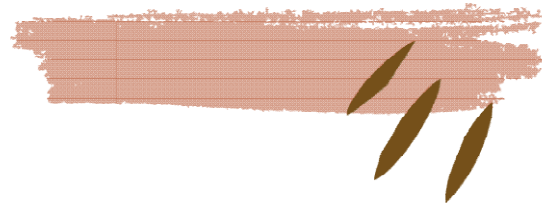

2.7. E-mail:	vinciusmendeslima@institutobesouro.com
2.8. Página web (site):	https://institutobesouro.com.br/

3. Identificação do Representante Legal da Entidade Proponente

3.1. Nome:	Vinícius Mendes Lima		
3.2. CPF:	008.451.180-05	RG:	2074468212
		Órgão expedidor:	
3.3. Profissão:	Administrador		
3.4. Estado Civil:	Solteiro		
3.5. Cargo:	Diretor Presidente		
3.6. Número de Telefones com DDD:	51 98136-8742		
3.7. e-Mail:	vinciusmendeslima@institutobesouro.com		

4. Identificação do Responsável Técnico pelo Projeto

4.1. Nome:	Tiago Cortinaz da Silva		
4.2. Cargo:	Gestor Executivo de Projetos		
4.3. Número de Telefone com DDD:			
4.4. Número de Celular com DDD:	(11) 913322973		
4.5. e-Mail:	gestaoexecutiva.sp@institutobesouro.com		

5. Identificação da Entidade Interviente:

5.1. Nome da Entidade:			
5.2. CNPJ:			
5.3. Data da Fundação:		Registo no CNPJ:	
5.4. Endereço completo:			
5.5. Número de Telefones com DDD:			
5.6. e-Mail:			
5.7. Nome do Representante Legal:			
5.8. CPF:		RG:	
		Órgão expedidor:	
5.9. Cargo:			
5.10. Número de Telefones com DDD:			
5.11. e-Mail:			

INSTITUTO BESOURO - MATRIZ: R. Barão do Triunfo, 419, sala 602 - Menino Deus, Porto Alegre - RS, Brasil, Cep 90130-101

FILIAL SP: Alameda Santos, 1165, conjunto 114075, Bela Vista, São Paulo - SP, Brasil, Cep 01419-002

FILIAL RJ: Av. Almirante Barroso, 6, sala 1210, Centro, Rio de Janeiro - RJ, Brasil, Cep 20031-000

FILIAL DF: Setor Comercial Norte (SCN), Quadra 04, Bloco B, sala 702, Parte 968, Asa Norte, Brasília - DF, Brasil, Cep 70714-020

FILIAL MT: Rua Comandante Costa, 1649, Centro Sui, Cuiabá - MT, Brasil, Cep 78020-400

FILIAL TO: Quadra 706 Sul, Alameda 6, Lote 29, Espaço 40, Plano Diretor Sul, Palmas - TO, Brasil, Cep 77022-380

☎ 0800 899 8904

🌐 institutobesouro.com.br

📘 facebook.com/institutobesouro

📷 instagram.com/InstitutoBesouro

🌐 linkedin.com/company/instituto-besouro/

✉ relacionamento@institutobesouro.com



II - DESCRIÇÃO DO PROJETO

6. Justificativa

O contexto econômico, que é um dos pilares da estrutura de desenvolvimento social, tem sido duramente influenciado por impactos causados pela pandemia da COVID-19, principalmente nas taxas negativas de emprego, e pela guerra na Ucrânia, que vem gerando descontrole inflacionário em todas as regiões do mundo. A análise do problema será ilustrada por dados obtidos por pesquisas realizadas por instituições interessadas em traçar o panorama atual da situação socioeconômica na capital paulista.

Segundo o *Boletim Emprego em Pauta* (DIEESE, maio/2022)¹, a renda dos trabalhadores por conta própria que começaram durante a pandemia Covid equivalia a 69% da renda recebida por aqueles que começaram antes da pandemia. O boletim mostra que 3 em cada 4 trabalhadores que recentemente passaram a trabalhar por conta própria não têm CNPJ e não contribuem para a previdência social.

Mas a análise dos problemas socioeconômicos no que se referem à geração de trabalho e renda precisa levar em conta também os arranjos produtivos regionais e locais, as redes formadas por empresas e empreendimentos localizados no espaço territorial, as especializações produtivas, os vínculos de articulação, interação, cooperação e aprendizagem entre si e com outros atores.

A faixa populacional mais afetada pela variação negativa na questão da geração de trabalho e renda dos últimos anos foi a juventude, segundo o Mapa da Desigualdade de 2019 (Rede Nossa São Paulo), referente à crise econômica atual. Os números revelam que, entre 2014 e 2019, jovens de idade entre 15 e 19 anos tiveram, em média, perda de 27% no valor de suas rendas; jovens entre 20 e 24 anos tiveram perda de 17% (média); jovens entre 25 e 29 anos, os quais já são chefes de famílias, tiveram perda média de 9% na renda.

Segundo a Organização das Nações Unidas (ONU), avanços econômicos expressivos podem ser alcançados com investimentos no potencial produtivo que as pessoas jovens naturalmente possuem. Atualmente, a população de jovens é a que mais sofre os efeitos nocivos da crise econômica. Um estudo promovido pela Organização Internacional do Trabalho (OIT) mostra que um em cada seis jovens está desempregado no mundo, indicando a urgência de políticas públicas direcionadas para esse segmento populacional. No Brasil, a desigualdade, a discriminação e a pobreza andam lado a lado. Por consequência, grupos sociais historicamente discriminados enfrentam as piores mazelas no campo material, cultural e psicológico.

Cabe ao Estado, em parceria com a sociedade civil organizada e instituições da

¹ [DIEESE - boletim emprego em pauta - Nº 22 - Trabalho por conta própria cresce na pandemia e fica mais precarizado - maio/2022](#)

iniciativa privada, estudar alternativas de enfrentamento às vulnerabilidades sociais geradas por desigualdades e processos de exclusão e discriminação. As políticas públicas são asseguradas por lei e devem garantir investimentos nas mais diversas áreas com a finalidade de impactar positivamente nas condições de vida da população jovem, seja de forma direta ou indireta.

Nos bairros periféricos, há uma intensa reprodução da exclusão, pois grande parte de sua crescente população não foi e não é incorporada no sistema de trabalho formal. Formaram-se grandes bolsões periféricos cuja população, principalmente os jovens, não têm atualmente acesso nem ao trabalho e nem aos demais direitos sociais. A partir de uma reflexão sobre as principais dificuldades que enfrentam estas populações excluídas da sociedade paulista, iniciativas como esta proposta, com foco em populações em vulnerabilidade social, surgem como ferramentas importantes de proteção social, oferecendo novas possibilidades em políticas públicas.

6.1. Caracterização dos interesses recíprocos

Este projeto tem como objetivo promover a qualificação social e profissional através do Programa Manuel Querino de Qualificação Social e Profissional (PMQ) para população da cidade de São Paulo/SP. Buscamos oferecer uma formação abrangente que facilite o acesso e a permanência no mercado de trabalho, contribuindo para o desenvolvimento social e econômico. O Instituto Besouro, uma instituição sem fins lucrativos, que tem como missão promover a cidadania, educação profissional e inovação para grupos vulneráveis. A Secretaria de Qualificação, Emprego e Renda - SEMP busca parceiros visando ampliar o impacto social e atingir metas de qualificação profissional. Ambas as partes reconhecem a importância da capacitação para promover a autossuficiência econômica e a inclusão social, além de compartilharem o interesse no fortalecimento institucional para criar um ambiente propício ao desenvolvimento econômico local.

A qualificação profissional e o acesso à formação são pontos de convergência, visando à sustentabilidade e o sucesso no mundo do trabalho. A implementação desta proposta atenderá às necessidades identificadas, contribuindo significativamente para a promoção da economia solidária e inclusão social, alinhando-se aos interesses expressos na solicitação.

6.2. Público-alvo:

Serão atendidos 750 (setecentos e cinquenta), com o objetivo de promover a equidade de gênero, as mulheres serão priorizadas, uma vez que historicamente enfrentam desigualdades em diversas áreas da vida, como trabalho, educação e saúde. Em relação ao combate ao racismo, as pessoas negras serão priorizadas, visto que enfrentam discriminação racial e desigualdades estruturais. Na luta contra todas as

INSTITUTO BESOURO - MATRIZ: R. Barão do Triunfo, 419, sala 602 - Menino Deus, Porto Alegre - RS, Brasil, Cep 90130-101

FILIAL SP: Alameda Santos, 1165, conjunto 114075, Bela Vista, São Paulo - SP, Brasil, Cep 01419-002

FILIAL RJ: Av. Almirante Barroso, 6, sala 1210, Centro, Rio de Janeiro - RJ, Brasil, Cep 20031-000

FILIAL DF: Setor Comercial Norte (SCN), Quadra 04, Bloco B, sala 702, Parte 968, Asa Norte, Brasília - DF, Brasil, Cep 70714-020

FILIAL MT: Rua Comandante Costa, 1649, Centro Sui, Cuiabá - MT, Brasil, Cep 78020-400

FILIAL TO: Quadra 706 Sul, Alameda 6, Lote 29, Espaço 40, Plano Diretor Sul, Palmas - TO, Brasil, Cep 77022-380

☎ 0800 899 8904

🌐 institutobesouro.com.br

📘 facebook.com/institutobesouro

📷 instagram.com/InstitutoBesouro

🌐 linkedin.com/company/instituto-besouro/

✉ relacionamento@institutobesouro.com



formas de preconceito e discriminação, as pessoas LGBTQIA+ serão priorizadas, já que muitas vezes sofrem discriminação e violência devido à sua identidade de gênero ou orientação sexual. Já as pessoas com deficiência serão priorizadas por ações que promovem a inclusão e acessibilidade, combatendo a discriminação. Por sua vez, as pessoas em situação de pobreza serão priorizadas por ações que visam reduzir a desigualdade econômica e promover o acesso a recursos e oportunidades. Os povos indígenas serão priorizados por ações que respeitam seus direitos, promovem a justiça social e combatem a discriminação. As pessoas idosas serão priorizadas por ações que promovem o respeito aos seus direitos, a inclusão social e o combate à discriminação por idade. Por fim, imigrantes e refugiados serão priorizados por ações que promovem a inclusão social, o respeito aos direitos humanos e o combate à xenofobia.

Par além do exposto, dentre os público priorizados, beneficiaremos pessoas com foco nos seguintes perfis: 1) beneficiários do Seguro Desemprego; 2) trabalhadores desempregados cadastrados no banco de dados do SINE; 3) trabalhadores empregados e desempregados afetados por processo de modernização tecnológica, choques comerciais e/ou outras formas de reestruturação econômica produtiva; 4) beneficiários de políticas de inclusão social, como os inscritos no CadÚnico, e de políticas de integração e desenvolvimento regional e local; e 5) trabalhadores cooperativados, em condição associativa ou autogestionada, e empreendedores individuais e coletivos.

Ressaltamos que 10% (dez por cento) das vagas, ou seja, 75 (setenta e cinco) vagas serão reservadas para atendimento a pessoas com deficiências, desde que estas não lhes sejam impeditivas ao acompanhamento do curso e ao exercício da atividade laboral correspondente ao curso pretendido, e, cumulativamente, para atendimento a idosos.

6.3. Problemas a serem resolvidos:

O principal desafio que este projeto visa resolver é a exclusão socioeconômica enfrentada por pessoas e grupos em situação de vulnerabilidade, especialmente em comunidades economicamente desfavorecidas. Essa exclusão se manifesta de diversas maneiras, como o desemprego e a precariedade dos empregos mal remunerados. O índice de desemprego entre os jovens é alarmante, resultando em perdas significativas de renda. Nas áreas periféricas, a exclusão social é um problema latente. É crucial a implementação de políticas públicas para lidar com essas vulnerabilidades, principalmente entre os jovens e aqueles em situação de vulnerabilidade social. Esses desafios perpetuam o ciclo de pobreza e exclusão social nessas comunidades, dificultando o acesso a oportunidades econômicas e a melhoria da qualidade de vida. Portanto, o projeto proposto visa abordar essas questões, capacitando e facilitando o acesso ao mercado de trabalho para 750 participantes, em conformidade com as regulamentações vigentes. A iniciativa será realizada na cidade de São Paulo, visando

INSTITUTO BESOURO - MATRIZ: R. Barão do Triunfo, 419, sala 602 - Menino Deus, Porto Alegre - RS, Brasil, Cep 90130-101

FILIAL SP: Alameda Santos, 1165, conjunto 114075, Bela Vista, São Paulo - SP, Brasil, Cep 01419-002

FILIAL RJ: Av. Almirante Barroso, 6, sala 1210, Centro, Rio de Janeiro - RJ, Brasil, Cep 20031-000

FILIAL DF: Setor Comercial Norte (SCN), Quadra 04, Bloco B, sala 702, Parte 968, Asa Norte, Brasília - DF, Brasil, Cep 70714-020

FILIAL MT: Rua Comandante Costa, 1649, Centro Sul, Cuiabá - MT, Brasil, Cep 78020-400

FILIAL TO: Quadra 706 Sul, Alameda 6, Lote 29, Espaço 40, Plano Diretor Sul, Palmas - TO, Brasil, Cep 77022-380

☎ 0800 899 8904

🌐 institutobesouro.com.br

📘 facebook.com/institutobesouro

📷 instagram.com/InstitutoBesouro

🌐 linkedin.com/company/instituto-besouro/

✉ relacionamento@institutobesouro.com

um impacto positivo e duradouro na vida dessas comunidades.

6.4. Resultados esperados:

- Aumento da capacidade e diversidade da força de trabalho local;
- Melhoria da qualidade e relevância da formação profissional oferecida;
- Aumento das habilidades e competências dos participantes, melhorando suas perspectivas de emprego;
- Melhoria do suporte aos participantes em suas carreiras, aumentando a retenção no mercado de trabalho.
- Melhoria contínua do programa através do feedback e ajustes baseados nas avaliações.

6.5. Relação entre a proposta, os objetivos e as diretrizes do programa:

A proposta apresentada está diretamente vinculada ao Programa Manuel Querino de Qualificação Social e Profissional (PMQ), com o intuito de promover a capacitação social e profissional dos trabalhadores da cidade de São Paulo/SP. Os principais pilares dessa proposta incluem uma formação abrangente, visando facilitar a entrada e a permanência no mercado de trabalho, além de contribuir para o desenvolvimento social e econômica da cidade. Priorizando o atendimento as mulheres, pessoas negras, LGBTQIA+, pessoas com deficiência, pessoas em situação de pobreza, povos indígenas, pessoas idosas, imigrantes e refugiados. Beneficiários do Seguro Desemprego, trabalhadores desempregados, afetados por modernização tecnológica, inscritos no CadÚnico, cooperativados e empreendedores também serão beneficiados. 10% das vagas serão reservadas para pessoas com deficiência e idosos.

Portanto, a proposta não apenas se alinha aos objetivos e diretrizes do programa, mas também contribui efetivamente para avançar nesses objetivos, promovendo uma economia mais inclusiva, sustentável e participativa nas comunidades atendidas.

6.6. Categorias:

Custeio

6.7. Objeto do Convênio:

Implementação de iniciativas de qualificação social e profissional para trabalhadores e trabalhadoras, no âmbito do Programa Manuel Querino de Qualificação Social e Profissional (PMQ), visando contribuir para a formação geral, facilitar o acesso e garantir a permanência no mercado de trabalho para 750 participantes, em conformidade com a Resolução CODEFAT n.º 995, de 15 de fevereiro de 2024, e da Portaria MTE n.º 3.222, de 21 de agosto de 2023^a e será realizado na cidade de São Paulo.

INSTITUTO BESOURO - MATRIZ: R. Barão do Triunfo, 419, sala 602 - Menino Deus, Porto Alegre - RS, Brasil, Cep 90130-101

FILIAL SP: Alameda Santos, 1165, conjunto 114075, Bela Vista, São Paulo - SP, Brasil, Cep 01419-002

FILIAL RJ: Av. Almirante Barroso, 6, sala 1210, Centro, Rio de Janeiro - RJ, Brasil, Cep 20031-000

FILIAL DF: Setor Comercial Norte (SCN), Quadra 04, Bloco B, sala 702, Parte 968, Asa Norte, Brasília - DF, Brasil, Cep 70714-020

FILIAL MT: Rua Comandante Costa, 1649, Centro Sui, Cuiabá - MT, Brasil, Cep 78020-400

FILIAL TO: Quadra 706 Sul, Alameda 6, Lote 29, Espaço 40, Plano Diretor Sul, Palmas - TO, Brasil, Cep 77022-380

☎ 0800 899 8904

🌐 institutobesouro.com.br

📘 facebook.com/institutobesouro

📷 instagram.com/InstitutoBesouro

🌐 linkedin.com/company/instituto-besouro/

✉ relacionamento@institutobesouro.com

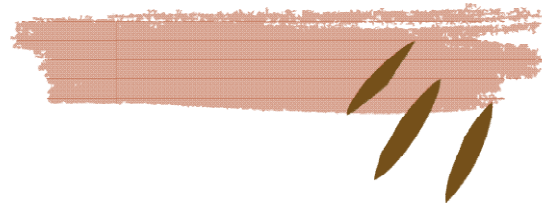

6.8. Informações complementares da Proposta:

Nos últimos anos, temos observado dois importantes processos de descentralização da economia de São Paulo, que representava cerca de um terço da economia nacional em 2018. O primeiro consiste na expansão das atividades econômicas e na instalação de novas fábricas em outras regiões do país. O segundo processo significativo ocorre dentro do próprio estado de São Paulo, com uma redução da participação da Região Metropolitana de São Paulo na geração de riqueza, especialmente na cidade de São Paulo e no ABC Paulista, e um aumento na parcela gerada em outras regiões, principalmente nas Regiões Administrativas de Campinas e Sorocaba. Além disso, a economia brasileira entrou em uma crise a partir de 2014, após anos de crescimento contínuo, o que impactou significativamente as atividades produtivas. Essa crise, juntamente com as mudanças estruturais relacionadas à descentralização geográfica e à realocação de atividades econômicas, resultou em alterações nos níveis de emprego no estado e na cidade de São Paulo, bem como nas características dos contratos de trabalho. A pesquisa Mapa do Emprego Paulista 2007-2017 analisou as mudanças no emprego formal no estado e na cidade de São Paulo ao longo desse período. Em ambos os anos, o emprego formal representava cerca de 60% das ocupações totais no estado, de acordo com dados do IBGE. Para essa análise, foram utilizados os dados da RAIS de 31 de dezembro desses dois anos, abrangendo informações de todos os municípios e divisões de atividades. Considerando a importância do município de São Paulo para muitas atividades econômicas, decidimos focar nossos esforços de qualificação social e profissional na Zona Leste, a região mais populosa da cidade. Com mais de 4 milhões de habitantes, a Zona Leste é a mais populosa entre as zonas da cidade, com distritos como Sapopemba, Itaquera e Itaim Paulista sendo os mais habitados. São Paulo, com seus 11.451.999 habitantes, é o município mais populoso do Brasil, superando até mesmo estados inteiros como Paraná e Rio Grande do Sul.

7. Objetivo geral:

Promover a qualificação social e profissional no âmbito do Programa Manuel Querino de Qualificação Social e Profissional (PMQ) para trabalhadores e trabalhadoras da cidade de São Paulo/SP, visando proporcionar uma formação abrangente que facilite o acesso e a permanência no mercado de trabalho, contribuindo assim para o desenvolvimento social e econômico.

7.2. Objetivos específicos:

Objetivo específico 1:	Ofertar treinamento teórico e prático em diferentes áreas profissionais;
Objetivo específico 2:	Aumentar as chances de inserção ou recolocação no mercado de trabalho por meio da qualificação profissional em áreas com demanda na cidade de São Paulo/SP;
Objetivo específico 3:	Oferecer orientação em empreendedorismo para incentivar a criação e o desenvolvimento de novos negócios por parte das participantes dos

INSTITUTO BESOURO - MATRIZ: R. Barão do Triunfo, 419, sala 602 - Menino Deus, Porto Alegre - RS, Brasil, Cep 90130-101

FILIAL SP: Alameda Santos, 1165, conjunto 114075, Bela Vista, São Paulo - SP, Brasil, Cep 01419-002

FILIAL RJ: Av. Almirante Barroso, 6, sala 1210, Centro, Rio de Janeiro - RJ, Brasil, Cep 20031-000

FILIAL DF: Setor Comercial Norte (SCN), Quadra 04, Bloco B, sala 702, Parte 968, Asa Norte, Brasília - DF, Brasil, Cep 70714-020

FILIAL MT: Rua Comandante Costa, 1649, Centro Sul, Cuiabá - MT, Brasil, Cep 78020-400

FILIAL TO: Quadra 706 Sul, Alameda 6, Lote 29, Espaço 40, Plano Diretor Sul, Palmas - TO, Brasil, Cep 77022-380

☎ 0800 899 8904

🌐 institutobesouro.com.br

📘 facebook.com/institutobesouro

📷 instagram.com/InstitutoBesouro

🌐 linkedin.com/company/instituto-besouro/

✉ relacionamento@institutobesouro.com

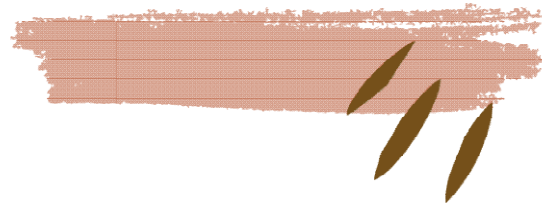

	cursos;
Objetivo específico 4:	Contribuir para a geração de renda e redução das desigualdades sociais por meio de qualificação social e profissional de indivíduos de grupos mais vulneráveis economicamente, proporcionando-lhes novas habilidades e conhecimentos que possam ser utilizados para gerar renda e melhorar suas condições de vida;
Objetivo específico 5:	Contribuir para o desenvolvimento pessoal e profissional dos participantes, aumentando sua autoestima, sua confiança e suas habilidades;
Objetivo específico 6:	Fomentar o crescimento econômico e social da Cidade de São Paulo por meio da qualificação social e profissional de trabalhadores e trabalhadoras, incentivando o empreendedorismo e a geração de negócios.

8. Metas

Meta 1:	Realizar a qualificação social e profissional de 750 (setecentos e cinquenta) pessoas distribuídas igualmente entre 3 (três) diferentes regiões da zona leste do Município de São Paulo, priorizando as seguintes regiões (Sapopemba, Itaquera e Itaim Paulista), sendo, 250 (duzentas e cinquenta), dentre as quais, 25 (vinte e cinco) vagas em cada região serão reservadas para atendimento a pessoas com deficiências, desde que estas não lhes sejam impeditivas ao acompanhamento do curso e ao exercício da atividade laboral correspondente ao curso pretendido, e, cumulativamente, para atendimento a idosos, conforme prevê o Edital de Chamamento Público.
---------	---

INSTITUTO BESOURO - MATRIZ: R. Barão do Triunfo, 419, sala 602 - Menino Deus, Porto Alegre - RS, Brasil, Cep 90130-101

FILIAL SP: Alameda Santos, 1165, conjunto 114075, Bela Vista, São Paulo - SP, Brasil, Cep 01419-002

FILIAL RJ: Av. Almirante Barroso, 6, sala 1210, Centro, Rio de Janeiro - RJ, Brasil, Cep 20031-000

FILIAL DF: Setor Comercial Norte (SCN), Quadra 04, Bloco B, sala 702, Parte 968, Asa Norte, Brasília - DF, Brasil, Cep 70714-020

FILIAL MT: Rua Comandante Costa, 1649, Centro Sui, Cuiabá - MT, Brasil, Cep 78020-400

FILIAL TO: Quadra 706 Sul, Alameda 6, Lote 29, Espaço 40, Plano Diretor Sul, Palmas - TO, Brasil, Cep 77022-380

☎ 0800 899 8904

🌐 institutobesouro.com.br

📘 facebook.com/institutobesouro

📷 instagram.com/InstitutoBesouro

🌐 linkedin.com/company/instituto-besouro/

✉ relacionamento@institutobesouro.com

9. Etapas e cronograma de execução

Meta	Etapa /Fase	Especificação	Indicador Físico		Duração	
			Unid	Qtde	Data Início	Data Fim
Meta 1:		Realizar a qualificação social e profissional de 750 (setecentos e cinquenta) pessoas distribuídas igualmente entre 3 (três) diferentes regiões da zona leste do Município de São Paulo, priorizando as seguintes regiões (Sapopemba, Itaquera e Itaim Paulista), sendo, 250 (duzentas e cinquenta), dentre as quais, 25 (vinte e cinco) vagas em cada região serão reservadas para atendimento a pessoas com deficiências, desde que estas não lhes sejam impeditivas ao acompanhamento do curso e ao exercício da atividade laboral correspondente ao curso pretendido, e, cumulativamente, para atendimento a idosos, conforme prevê o Edital de Chamamento Público.			01/10/2024	01/10/2025
	Etapa 1	Estrutura administrativa e de planejamento do projeto				
	1.1	1 Coordenador Geral	Mês	12	5.700,00	68.400,00
	1.2	1 Coordenador pedagógico	Mês	12	4.300,00	51.600,00
	1.3	1 Assessor de imprensa	Mês	4	2.600,00	10.400,00
	1.4	1 Auxiliar Administrativo	Mês	12	3.500,00	42.000,00
	1.5	Contratação de 30 professores para os cursos de qualificação profissional, sendo R\$ 2.880,00 mensais para cada profissional.	Mês	2	86.400,00	172.800,00
	1.6	3 Mobilizador e Articulador de Rede e Território	Mês	2	6.000,00	12.000,00
	Etapa 2	Realizar curso de cuidador de idosos para 375 (trezentos e setenta e cinco) pessoas distribuídas igualmente entre 3 (três) diferentes regiões da zona leste do Município de São Paulo, priorizando as seguintes regiões (Sapopemba, Itaquera e Itaim Paulista).				
	2.1	Alimentação para os estudantes	Unidade	375	01/10/2024	01/08/2025
	2.2	Kit composto por um caderno, uma pasta, dois lápis, duas canetas, uma borracha e um apontador para os 750 estudantes	Unidade	375	01/10/2024	01/08/2025
	2.3	Locação de veículo <i>in loco</i> para logística de entrega de materiais	Unidade	6	01/10/2024	01/08/2025
	2.4	Jogos de cama	Unidade	7	01/10/2024	01/08/2025
	2.5	Lençóis	Unidade	6	01/10/2024	01/08/2025
	2.6	Toalhas de banho	Unidade	10	01/10/2024	01/08/2025
	2.7	Toalhas de rosto	Unidade	10	01/10/2024	01/08/2025
	2.8	Lenços umedecidos	Unidade	20	01/10/2024	01/08/2025

INSTITUTO BESOURO - MATRIZ: R. Barão do Triunfo, 419, sala 602 - Menino Deus, Porto Alegre - RS, Brasil, Cep 90130-101

FILIAL SP: Alameda Santos, 1165, conjunto 114075, Bela Vista, São Paulo - SP, Brasil, Cep 01419-002

FILIAL RJ: Av. Almirante Barroso, 6, sala 1210, Centro, Rio de Janeiro - RJ, Brasil, Cep 20031-000

FILIAL DF: Setor Comercial Norte (SCN), Quadra 04, Bloco B, sala 702, Parte 968, Asa Norte, Brasília - DF, Brasil, Cep 70714-020

FILIAL MT: Rua Comandante Costa, 1649, Centro Sul, Cuiabá - MT, Brasil, Cep 78020-400

FILIAL TO: Quadra 706 Sul, Alameda 6, Lote 29, Espaço 40, Plano Diretor Sul, Palmas - TO, Brasil, Cep 77022-380

☎ 0800 899 8904

🌐 institutobesouro.com.br

📘 facebook.com/institutobesouro

📷 instagram.com/InstitutoBesouro

🌐 linkedin.com/company/instituto-besouro/

✉ relacionamento@institutobesouro.com



2.9	Aluguel Aparelhos de pressão (R\$80,00 diária)	Diária	5	01/10/2024	01/08/2025
2.10	Kit c/ 1 caneta para glicose + 200 lancetas	Unidade	50	01/10/2024	01/08/2025
2.11	Pacotes de ataduras	Unidade	50	01/10/2024	01/08/2025
2.12	Pacotes de gases	Unidade	50	01/10/2024	01/08/2025
2.13	Rolos de esparadrapos	Unidade	50	01/10/2024	01/08/2025
2.14	Garrafas de soro fisiológico	Unidade	50	01/10/2024	01/08/2025
2.15	Kit 4 travesseiros	Unidade	7	01/10/2024	01/08/2025
2.16	Pijamas	Unidade	8	01/10/2024	01/08/2025
2.17	Descarpak	Unidade	50	01/10/2024	01/08/2025
2.18	Garrafas de álcool 70% (500ml)	Unidade	88	01/10/2024	01/08/2025
2.19	Almofadas anti-escaras	Unidade	10	01/10/2024	01/08/2025
2.20	Andador	Unidade	5	01/10/2024	01/08/2025
2.21	Quadro branco	Unidade	6	01/10/2024	01/08/2025
2.22	Caneta para quadro branco	Unidade	30	01/10/2024	01/08/2025
2.23	Auxílio transporte para os estudantes	Unidade	375	01/10/2024	01/08/2025
2.24	Cartaz	Unidade	300	01/10/2024	01/08/2025
2.25	banner	Unidade	6	01/10/2024	01/08/2025
2.26	Camisetas para os alunos	Unidade	750	01/10/2024	01/08/2025
2.27	Ecobg para os estudantes do curso	Unidade	375	01/10/2024	01/08/2025
2.28	Faixas	Unidade	20	01/10/2024	01/08/2025
2.29	Papel certificado verge 180g A4	Unidade	20	01/10/2024	01/08/2025
2.30	Pacote folha sulfite	Unidade	20	01/10/2024	01/08/2025
2.31	Pacote de máscaras	Unidade	100	01/10/2024	01/08/2025
2.32	Álcool em gel 5L	Unidade	31	01/10/2024	01/08/2025
2.33	Sabonete líquido 5L	Unidade	20	01/10/2024	01/08/2025
2.34	Pacotes de touca descartáveis	Unidade	100	01/10/2024	01/08/2025
2.35	Colchões Antiescaras	Unidade	3	01/10/2024	01/08/2025
2.36	Pacotes de Fraldas Geriátricas	Unidade	30	01/10/2024	01/08/2025
2.37	Kit Shampoo, condicionador e sabonete (100) unidades	Unidade	4	01/10/2024	01/08/2025
2.38	Pranchetas	Unidade	80	01/10/2024	01/08/2025
2.39	Folders e Flayers (1000 unidades) tamanho A5	Unidade	7	01/10/2024	01/08/2025
2.40	Totem Informativo (Placa com informações e sinalização do curso)	Unidade	3	01/10/2024	01/08/2025

INSTITUTO BESOURO - MATRIZ: R. Barão do Triunfo, 419, sala 602 - Menino Deus, Porto Alegre - RS, Brasil, Cep 90130-101

FILIAL SP: Alameda Santos, 1165, conjunto 114075, Bela Vista, São Paulo - SP, Brasil, Cep 01419-002

FILIAL RJ: Av. Almirante Barroso, 6, sala 1210, Centro, Rio de Janeiro - RJ, Brasil, Cep 20031-000

FILIAL DF: Setor Comercial Norte (SCN), Quadra 04, Bloco B, sala 702, Parte 968, Asa Norte, Brasília - DF, Brasil, Cep 70714-020

FILIAL MT: Rua Comandante Costa, 1649, Centro Sui, Cuiabá - MT, Brasil, Cep 78020-400

FILIAL TO: Quadra 706 Sul, Alameda 6, Lote 29, Espaço 40, Plano Diretor Sul, Palmas - TO, Brasil, Cep 77022-380

☎ 0800 899 8904

🌐 institutobesouro.com.br

📘 facebook.com/institutobesouro

📷 instagram.com/InstitutoBesouro

🌐 linkedin.com/company/instituto-besouro/

✉ relacionamento@institutobesouro.com



2.41	Anúncios Online : campanhas pagas no Facebook, Ads, Google, Instagram para divulgar ao público alvo.	Unidade	1	01/10/2024	01/08/2025
2.42	Flip Chart Cavalete	Unidade	1	01/10/2024	01/08/2025
2.43	Garrafa personalizada squeeze para alunos dos cursos	Unidade	375	01/10/2024	01/08/2025
Etapa 3	Realizar Curso de Boas Práticas para Serviços de Alimentação e Distribuição para 375 (trezentos e setenta e cinco) pessoas distribuídas igualmente entre 3 (três) diferentes regiões da zona leste do Município de São Paulo, priorizando as seguintes regiões (Sapopemba, Itaquera e Itaim Paulista).				
3.1	Auxílio transporte para os estudantes	Unidade	375	02/01/2025	01/10/2025
3.2	Alimentação para os estudantes	Unidade	375	02/01/2025	01/10/2025
3.3	Camisetas para os alunos	Unidade	750	02/01/2025	01/10/2025
3.4	Kit composto por um caderno, uma pasta, dois lápis, duas canetas, uma borracha e um apontador para os 750 estudantes	Unidade	375	02/01/2025	01/10/2025
3.5	Detergente neutro 5L	Unidade	50	02/01/2025	01/10/2025
3.6	Água sanitária 5L	Unidade	50	02/01/2025	01/10/2025
3.7	Desengordurante 5L	Unidade	50	02/01/2025	01/10/2025
3.8	Garrafas de álcool 70% (500ml)	Unidade	50	02/01/2025	01/10/2025
3.9	Sanitizantes à base de quaternários de amônio 1L	Unidade	30	02/01/2025	01/10/2025
3.10	Esponja de louça	Unidade	50	02/01/2025	01/10/2025
3.11	Termômetros digitais de cozinha	Unidade	20	02/01/2025	01/10/2025
3.12	Termômetros infravermelhos de cozinha	Unidade	20	02/01/2025	01/10/2025
3.13	Luvras anti-corte (par)	Unidade	50	02/01/2025	01/10/2025
3.14	Luvras térmicas (par)	Unidade	50	02/01/2025	01/10/2025
3.15	Avental térmico anti-chamas	Unidade	50	02/01/2025	01/10/2025
3.16	Aventais de PVC impermeável	Unidade	50	02/01/2025	01/10/2025
3.17	Calçado antiderrapante para cozinha (par)	Unidade	50	02/01/2025	01/10/2025
3.18	Luvras de borracha para limpeza (par)	Unidade	50	02/01/2025	01/10/2025
3.19	Etiquetas para datar alimentos com 1000 unidades	Unidade	9	02/01/2025	01/10/2025
3.20	Laranja (kg)	Kg	30	02/01/2025	01/10/2025
3.21	Alface (kg)	Kg	30	02/01/2025	01/10/2025
3.22	Cebola (kg)	Kg	30	02/01/2025	01/10/2025

INSTITUTO BESOURO - MATRIZ: R. Barão do Triunfo, 419, sala 602 - Menino Deus, Porto Alegre - RS, Brasil, Cep 90130-101

FILIAL SP: Alameda Santos, 1165, conjunto 114075, Bela Vista, São Paulo - SP, Brasil, Cep 01419-002

FILIAL RJ: Av. Almirante Barroso, 6, sala 1210, Centro, Rio de Janeiro - RJ, Brasil, Cep 20031-000

FILIAL DF: Setor Comercial Norte (SCN), Quadra 04, Bloco B, sala 702, Parte 968, Asa Norte, Brasília - DF, Brasil, Cep 70714-020

FILIAL MT: Rua Comandante Costa, 1649, Centro Sul, Cuiabá - MT, Brasil, Cep 78020-400

FILIAL TO: Quadra 706 Sul, Alameda 6, Lote 29, Espaço 40, Plano Diretor Sul, Palmas - TO, Brasil, Cep 77022-380

☎ 0800 899 8904

🌐 institutobesouro.com.br

📘 facebook.com/institutobesouro

📷 instagram.com/InstitutoBesouro

🌐 linkedin.com/company/instituto-besouro/

✉ relacionamento@institutobesouro.com

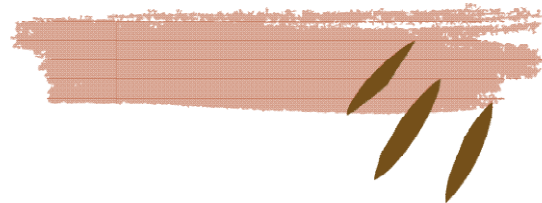

3.23	Carne de peixe (Peixe Inteiro Cavalinha Congelado Planalto 800 g)	Kg	24	02/01/2025	01/10/2025
3.24	Cartaz	Unidade	300	02/01/2025	01/10/2025
3.25	banner	Unidade	6	02/01/2025	01/10/2025
3.26	Carne de frango (coxa e sobrecoxa/kg)	Kg	31	02/01/2025	01/10/2025
3.27	Ecobag para estudantes dos cursos	Unidade	375	02/01/2025	01/10/2025
3.28	Faixas	Unidade	20	02/01/2025	01/10/2025
3.29	Papel certificado vergé 180g A4	Unidade	20	02/01/2025	01/10/2025
3.30	Pacote de folha sulfite A4	Unidade	20	02/01/2025	01/10/2025
3.31	Pacote de máscaras	Unidade	100	02/01/2025	01/10/2025
3.32	Álcool em gel 5L	Unidade	31	02/01/2025	01/10/2025
3.33	Sabote Líquido 5L	Unidade	20	02/01/2025	01/10/2025
3.34	Pacote de toucas descartáveis	Unidade	100	02/01/2025	01/10/2025
3.35	Kit de toalhas e panos para limpeza e secagem	Unidade	50	02/01/2025	01/10/2025
3.36	Pacote de Papel alumínio	Unidade	15	02/01/2025	01/10/2025
3.37	Pacote de papel filme PVC 45cmx300m	Unidade	16	02/01/2025	01/10/2025
3.38	Folders e Flyers (1000 unidades) tamanho A5	Unidade	7	02/01/2025	01/10/2025
3.39	Totem Informativo (Placa com informações e sinalização do curso)	Unidade	3	02/01/2025	01/10/2025
3.40	Anúncios Online : campanhas pagas no Facebook, Ads, Google, Instagram para divulgar ao público alvo.	Unidade	1	02/01/2025	01/10/2025
3.41	Flip Chart Cavalete	Unidade	1	02/01/2025	01/10/2025
3.42	Garrafa personalizada squeezer para alunos dos cursos	Unidade	375	02/01/2025	01/10/2025
3.43	Locação de veículo <i>in loco</i> para logística de entrega de materiais	Unidade	6	02/01/2025	01/10/2025
3.44	Jogo de painéis	Unidade	6	02/01/2025	01/10/2025

INSTITUTO BESOURO - MATRIZ: R. Barão do Triunfo, 419, sala 602 - Menino Deus, Porto Alegre - RS, Brasil, Cep 90130-101

FILIAL SP: Alameda Santos, 1165, conjunto 114075, Bela Vista, São Paulo - SP, Brasil, Cep 01419-002

FILIAL RJ: Av. Almirante Barroso, 6, sala 1210, Centro, Rio de Janeiro - RJ, Brasil, Cep 20031-000

FILIAL DF: Setor Comercial Norte (SCN), Quadra 04, Bloco B, sala 702, Parte 968, Asa Norte, Brasília - DF, Brasil, Cep 70714-020

FILIAL MT: Rua Comandante Costa, 1649, Centro Sui, Cuiabá - MT, Brasil, Cep 78020-400

FILIAL TO: Quadra 706 Sul, Alameda 6, Lote 29, Espaço 40, Plano Diretor Sul, Palmas - TO, Brasil, Cep 77022-380

☎ 0800 899 8904

🌐 institutobesouro.com.br

📘 facebook.com/institutobesouro

📷 instagram.com/InstitutoBesouro

🌐 linkedin.com/company/instituto-besouro/

✉ relacionamento@institutobesouro.com

10. Metodologia

Curso de Cuidador de Idosos - Carga Horária Total 100 (cem) horas

Parte Básica - Curso de Cuidador de Idosos (40 horas)

Módulo	Conteúdo	CBO	QBQ	Carga Horária
Comunicação Oral e Escrita	Leitura e interpretação de textos; Técnicas de redação; e Comunicação oral e escrita no ambiente de trabalho.	5151 05	4116 05	6 horas
Raciocínio Lógico Matemático	Operações básicas (adição, subtração, multiplicação e divisão); Resolução de problemas; Noções básicas de matemática financeira.	4110 05	4121 05	6 horas
Saúde e Segurança no Trabalho	Normas de segurança no ambiente de trabalho; Prevenção de acidente; e Primeiros socorros.	3222 05	7812 05	6 horas
Direitos Humanos, Sociais e Trabalhistas	Noções básicas sobre direitos humanos; Legislação trabalhista; e Noções de previdência social.	4110 05	4121 05	6 horas
Relações Interpessoais no Trabalho	Trabalho em equipe; Resolução de conflitos; e Ética profissional.	4110 05	4121 05	6 horas
Orientação Profissional	Elaboração de currículo; Entrevista de emprego; e Desenvolvimento profissional.	2524 05	2396 05	6 horas
Responsabilidade Socioambiental	Conceitos de responsabilidade socioambiental; Sustentabilidade no ambiente de trabalho; e Práticas sustentáveis.	5151 05	4116 05	4 horas

Parte Específica - Curso de Cuidador de Idosos (60 horas)

1. Cuidados Básicos de Saúde para Idosos

- CBO: 5162-10 - Cuidador de idosos;
- QBQ: 5162-10 - Cuidador de idosos;
- Carga horária: 30 horas.

2. Atividades de Recreação e Lazer para Idosos

- CBO: 5162-10 - Cuidador de idosos;
- QBQ: 5162-10 - Cuidador de idosos;
- Carga horária: 15 horas.

3. Ética Profissional e Relacionamento com a Família

INSTITUTO BESOURO - MATRIZ: R. Barão do Triunfo, 419, sala 602 - Menino Deus, Porto Alegre - RS, Brasil, Cep 90130-101

FILIAL SP: Alameda Santos, 1165, conjunto 114075, Bela Vista, São Paulo - SP, Brasil, Cep 01419-002

FILIAL RJ: Av. Almirante Barroso, 6, sala 1210, Centro, Rio de Janeiro - RJ, Brasil, Cep 20031-000

FILIAL DF: Setor Comercial Norte (SCN), Quadra 04, Bloco B, sala 702, Parte 968, Asa Norte, Brasília - DF, Brasil, Cep 70714-020

FILIAL MT: Rua Comandante Costa, 1649, Centro Sui, Cuiabá - MT, Brasil, Cep 78020-400

FILIAL TO: Quadra 706 Sul, Alameda 6, Lote 29, Espaço 40, Plano Diretor Sul, Palmas - TO, Brasil, Cep 77022-380

☎ 0800 899 8904

🌐 institutobesouro.com.br

📘 facebook.com/institutobesouro

📷 instagram.com/InstitutoBesouro

🌐 linkedin.com/company/instituto-besouro/

✉ relacionamento@institutobesouro.com

- CBO: 5162-10 - Cuidador de idosos;
- QBQ: 5162-10 - Cuidador de idosos;
- Carga horária: 15 horas.

Curso de Boas Práticas para Serviços de Alimentação e Distribuição - Carga Horária Total 100 (cem) horas

Parte Básica - Curso de Boas Práticas para Serviços de Alimentação e Distribuição (40 horas)

Módulo	Conteúdo	CBO	QBQ	Carga Horária
Comunicação Oral e Escrita	Leitura e interpretação de textos; Técnicas de redação; e Comunicação oral e escrita no ambiente de trabalho.	5151 05	4116 05	6 horas
Raciocínio Lógico Matemático	Operações básicas (adição, subtração, multiplicação e divisão); Resolução de problemas; Noções básicas de matemática financeira.	4110 05	4121 05	6 horas
Saúde e Segurança no Trabalho	Normas de segurança no ambiente de trabalho; Prevenção de acidente; e Primeiros socorros.	3222 05	7812 05	6 horas
Direitos Humanos, Sociais e Trabalhistas	Noções básicas sobre direitos humanos; Legislação trabalhista; e Noções de previdência social.	4110 05	4121 05	6 horas
Relações Interpessoais no Trabalho	Trabalho em equipe; Resolução de conflitos; e Ética profissional.	4110 05	4121 05	6 horas
Orientação Profissional	Elaboração de currículo; Entrevista de emprego; e Desenvolvimento profissional.	2524 05	2396 05	6 horas
Responsabilidade Socioambiental	Conceitos de responsabilidade socioambiental; Sustentabilidade no ambiente de trabalho; e Práticas sustentáveis.	5151 05	4116 05	4 horas

Parte Específica - Curso de Boas Práticas para Serviços de Alimentação e Distribuição (60 horas)

1. Legislação Sanitária e Boas Práticas para Serviços de Alimentação e Distribuição

- CBO: 3911-05 - Técnico em alimentos;

INSTITUTO BESOURO - MATRIZ: R. Barão do Triunfo, 419, sala 602 - Menino Deus, Porto Alegre - RS, Brasil, Cep 90130-101

FILIAL SP: Alameda Santos, 1165, conjunto 114075, Bela Vista, São Paulo - SP, Brasil, Cep 01419-002

FILIAL RJ: Av. Almirante Barroso, 6, sala 1210, Centro, Rio de Janeiro - RJ, Brasil, Cep 20031-000

FILIAL DF: Setor Comercial Norte (SCN), Quadra 04, Bloco B, sala 702, Parte 968, Asa Norte, Brasília - DF, Brasil, Cep 70714-020

FILIAL MT: Rua Comandante Costa, 1649, Centro Sui, Cuiabá - MT, Brasil, Cep 78020-400

FILIAL TO: Quadra 706 Sul, Alameda 6, Lote 29, Espaço 40, Plano Diretor Sul, Palmas - TO, Brasil, Cep 77022-380

☎ 0800 899 8904

🌐 institutobesouro.com.br

📘 facebook.com/institutobesouro

📷 instagram.com/InstitutoBesouro

🌐 linkedin.com/company/instituto-besouro/

✉ relacionamento@institutobesouro.com

- QBQ: 3911-05 - Técnico em alimentos;
- Carga horária: 30 horas.

2. Controle de Qualidade e Segurança dos Alimentos

- CBO: 3911-05 - Técnico em alimentos;
- QBQ: 3911-05 - Técnico em alimentos;
- Carga horária: 30 horas.

Currículo dos cursos identificando os conhecimentos que serão trabalhados na parte básica e na parte específica, apresentando a carga horária de cada parte

- **Apresentação do Curso de Cuidador de Idosos**

Objetivo Geral:

Capacitar profissionais para atuarem como cuidadores de idosos, desenvolvendo competências técnicas e habilidades específicas para oferecer assistência adequada, promovendo o bem-estar, segurança e qualidade de vida dos idosos.

Objetivos Específicos:

1. Capacitar os alunos para realizar os cuidados básicos de saúde, higiene e segurança dos idosos;
2. Desenvolver habilidades para a administração correta de medicamentos e para a prevenção de quedas e acidentes;
3. Proporcionar conhecimentos sobre atividades recreativas e de lazer adequadas para idosos, visando estimular sua participação e interação social;
4. Promover a compreensão da importância do lazer na terceira idade e estimular a participação dos idosos em atividades recreativas;
5. Capacitar os alunos para o estabelecimento de uma relação ética, respeitosa e profissional com os idosos e seus familiares; e
6. Desenvolver habilidades de comunicação eficazes para lidar com as necessidades, expectativas e preocupações dos idosos e seus familiares.

Metodologia Pedagógica:

- Aulas teóricas: Apresentação dos conteúdos por meio de aulas expositivas, com utilização de recursos audiovisuais para facilitar a compreensão dos temas abordados;
- Estudos de caso: Análise de situações reais para promover a reflexão e aplicação prática dos conhecimentos adquiridos;

INSTITUTO BESOURO - MATRIZ: R. Barão do Triunfo, 419, sala 602 - Menino Deus, Porto Alegre - RS, Brasil, Cep 90130-101

FILIAL SP: Alameda Santos, 1165, conjunto 114075, Bela Vista, São Paulo - SP, Brasil, Cep 01419-002

FILIAL RJ: Av. Almirante Barroso, 6, sala 1210, Centro, Rio de Janeiro - RJ, Brasil, Cep 20031-000

FILIAL DF: Setor Comercial Norte (SCN), Quadra 04, Bloco B, sala 702, Parte 968, Asa Norte, Brasília - DF, Brasil, Cep 70714-020

FILIAL MT: Rua Comandante Costa, 1649, Centro Sul, Cuiabá - MT, Brasil, Cep 78020-400

FILIAL TO: Quadra 706 Sul, Alameda 6, Lote 29, Espaço 40, Plano Diretor Sul, Palmas - TO, Brasil, Cep 77022-380

☎ 0800 899 8904

🌐 institutobesouro.com.br

📘 facebook.com/institutobesouro

📷 instagram.com/InstitutoBesouro

🌐 linkedin.com/company/instituto-besouro/

✉ relacionamento@institutobesouro.com

- Simulações e práticas: Realização de atividades práticas para desenvolver as habilidades necessárias para o cuidado e assistência aos idosos;
- Discussões em grupo: Debates e trocas de experiências entre os alunos para estimular a reflexão e construção coletiva do conhecimento;
- Visitas técnicas: Visitas a instituições de longa permanência para idosos e outros locais de atuação profissional para conhecer de perto a realidade do trabalho de cuidador de idosos;
- Acompanhamento e supervisão: Acompanhamento contínuo dos alunos durante todo o curso, com orientações e feedbacks para o desenvolvimento das competências e habilidades necessárias para o exercício da profissão.

Mercado de Trabalho:

O curso foi desenvolvido levando em consideração as demandas do mercado de trabalho para cuidadores de idosos, capacitando os alunos para atuarem em diversas áreas, tais como:

- Instituições de longa permanência para idosos (ILPIs);
- Residências particulares;
- Hospitais; e
- Centros de convivência para idosos.

Os conhecimentos adquiridos durante o curso proporcionarão aos alunos uma formação sólida e atualizada, tornando-os aptos para atenderem às necessidades e expectativas do mercado de trabalho e oferecerem um serviço de qualidade no cuidado e assistência aos idosos.

• **Currículo do Curso de Cuidador de Idosos**

Parte Específica (60 horas)

Cuidados Básicos de Saúde para Idosos (30 horas)

- **Higiene Pessoal do Idoso:** Técnicas adequadas de higiene para idosos, incluindo banho, troca de fraldas e cuidados com a pele;
- **Administração de Medicamentos:** Noções básicas sobre administração de medicamentos, incluindo dosagem correta, via de administração e registro de medicamentos administrados;
- **Prevenção de Quedas:** Identificação de fatores de risco para quedas em idosos, medidas preventivas e orientações para promover um ambiente seguro.

INSTITUTO BESOURO - MATRIZ: R. Barão do Triunfo, 419, sala 602 - Menino Deus, Porto Alegre - RS, Brasil, Cep 90130-101

FILIAL SP: Alameda Santos, 1165, conjunto 114075, Bela Vista, São Paulo - SP, Brasil, Cep 01419-002

FILIAL RJ: Av. Almirante Barroso, 6, sala 1210, Centro, Rio de Janeiro - RJ, Brasil, Cep 20031-000

FILIAL DF: Setor Comercial Norte (SCN), Quadra 04, Bloco B, sala 702, Parte 968, Asa Norte, Brasília - DF, Brasil, Cep 70714-020

FILIAL MT: Rua Comandante Costa, 1649, Centro Sui, Cuiabá - MT, Brasil, Cep 78020-400

FILIAL TO: Quadra 706 Sul, Alameda 6, Lote 29, Espaço 40, Plano Diretor Sul, Palmas - TO, Brasil, Cep 77022-380

☎ 0800 899 8904

🌐 institutobesouro.com.br

📘 facebook.com/institutobesouro

📷 instagram.com/InstitutoBesouro

🌐 linkedin.com/company/instituto-besouro/

✉ relacionamento@institutobesouro.com



Atividades de Recreação e Lazer para Idosos (15 horas)

- **Atividades Recreativas Adequadas para Idosos:** Planejamento e execução de atividades recreativas e de lazer adaptadas às necessidades e interesses dos idosos;
- **Importância do Lazer na Terceira Idade:** Compreensão da importância do lazer para a qualidade de vida e bem-estar dos idosos;
- **Estimulação Cognitiva:** Estratégias para estimular as funções cognitivas dos idosos, incluindo jogos, atividades mentais e exercícios de memória.

Ética Profissional e Relacionamento com a Família (15 horas)

- **Ética no Trabalho com Idosos:** Princípios éticos e conduta profissional no cuidado e assistência aos idosos;
- **Relacionamento com a Família do Idoso:** Estabelecimento de uma relação de confiança e respeito com os familiares dos idosos, comunicação eficaz e atualização sobre o estado de saúde e bem-estar do idoso;
- **Comunicação Eficaz com Familiares:** Técnicas de comunicação para lidar com as necessidades, expectativas e preocupações dos familiares dos idosos, garantindo transparência e eficácia na troca de informações.

Material sugerido:

Atividade Prática	Materiais Necessários	Quantidade
Higiene Pessoal do Idoso	Sabonete líquido neutro, Shampoo neutro, Condicionador, Toalhas de banho, Toalhas de rosto, Fraldas descartáveis para adultos, Lenços umedecidos.	375 unidades cada.
Administração de Medicamentos	Simulador de medicamentos (cápsulas, comprimidos, líquidos), Seringas, Agulhas, Comprimidos de placebo, Amostras de medicamentos diversos.	Suficiente para 375 pessoas, 375 unidades cada, 375 unidades cada, 250 unidades, suficiente para 375 pessoas, respectivamente.
Prevenção de Quedas	Tapetes antiderrapantes, Barras de apoio para banheiro, Cadeira de banho, Cama hospitalar, Andador, Bengala, Protetores de quina, Placas sinalizadoras de piso molhado.	25 unidades cada, 25 unidades cada, 25 unidades, 5 unidades, 25 unidades, 25 unidades, 50 unidades e 5 unidades, respectivamente.

INSTITUTO BESOURO - MATRIZ: R. Barão do Triunfo, 419, sala 602 - Menino Deus, Porto Alegre - RS, Brasil, Cep 90130-101

FILIAL SP: Alameda Santos, 1165, conjunto 114075, Bela Vista, São Paulo - SP, Brasil, Cep 01419-002

FILIAL RJ: Av. Almirante Barroso, 6, sala 1210, Centro, Rio de Janeiro - RJ, Brasil, Cep 20031-000

FILIAL DF: Setor Comercial Norte (SCN), Quadra 04, Bloco B, sala 702, Parte 968, Asa Norte, Brasília - DF, Brasil, Cep 70714-020

FILIAL MT: Rua Comandante Costa, 1649, Centro Sul, Cuiabá - MT, Brasil, Cep 78020-400

FILIAL TO: Quadra 706 Sul, Alameda 6, Lote 29, Espaço 40, Plano Diretor Sul, Palmas - TO, Brasil, Cep 77022-380

☎ 0800 899 8904

🌐 institutobesouro.com.br

📘 facebook.com/institutobesouro

📷 instagram.com/InstitutoBesouro

🌐 linkedin.com/company/instituto-besouro/

✉ relacionamento@institutobesouro.com



Atividades Recreativas e de Lazer	Jogos de tabuleiro (xadrez, dama, dominó), Baralhos, Bolas de borracha, Música (aparelho de som, CDs com músicas variadas), Materiais para artesanato (papel, tintas, pincéis, tesouras).	10 jogos de cada tipo, 20 baralhos, 25 unidades, 1 aparelho de som e CDs, Material suficiente para 375 pessoas, respectivamente.
Simulações e Práticas	Manequins para simulação de cuidados, Material de primeiros socorros (bandagens, gaze, álcool, luvas descartáveis), Material para curativos, Camas hospitalares, Macas, Cadeiras de rodas.	5 manequins, Suficiente para 375 pessoas, Suficiente para 375 pessoas, 5 unidades, 2 unidades e 2 unidades, respectivamente.
Recursos Audiovisuais	Projektor, Tela de projeção, Computador, Equipamento de som, Material de escritório (papel, canetas, marcadores).	1 unidade cada, com exceção do material de escritório.
Material Didático	Apostilas, Cadernos de exercícios, Materiais de apoio (canetas, lápis, borrachas) e Folhetos informativos.	375 unidades cada, 375 unidades cada, Suficiente para 375 pessoas e 375 unidades cada, respectivamente.

• **Apresentação do Curso de Boas Práticas para Serviços de Alimentação e Distribuição**

Objetivo Geral:

Capacitar profissionais para atuarem com segurança e qualidade nos serviços de alimentação e distribuição, seguindo as boas práticas de manipulação e controle de qualidade dos alimentos, de acordo com a legislação sanitária vigente.

Objetivos Específicos:

1. Proporcionar conhecimentos sobre a legislação sanitária aplicada a serviços de alimentação e distribuição;
2. Capacitar os alunos para aplicarem corretamente as Boas Práticas de Fabricação (BPF) e manipulação de alimentos;
3. Desenvolver habilidades para garantir a higiene pessoal e ambiental nos locais de manipulação de alimentos;
4. Capacitar os alunos para identificar, prevenir e controlar pragas e vetores nos estabelecimentos de alimentação;

INSTITUTO BESOURO - MATRIZ: R. Barão do Triunfo, 419, sala 602 - Menino Deus, Porto Alegre - RS, Brasil, Cep 90130-101

FILIAL SP: Alameda Santos, 1165, conjunto 114075, Bela Vista, São Paulo - SP, Brasil, Cep 01419-002

FILIAL RJ: Av. Almirante Barroso, 6, sala 1210, Centro, Rio de Janeiro - RJ, Brasil, Cep 20031-000

FILIAL DF: Setor Comercial Norte (SCN), Quadra 04, Bloco B, sala 702, Parte 968, Asa Norte, Brasília - DF, Brasil, Cep 70714-020

FILIAL MT: Rua Comandante Costa, 1649, Centro Sui, Cuiabá - MT, Brasil, Cep 78020-400

FILIAL TO: Quadra 706 Sul, Alameda 6, Lote 29, Espaço 40, Plano Diretor Sul, Palmas - TO, Brasil, Cep 77022-380

☎ 0800 899 8904

🌐 institutobesouro.com.br

📘 facebook.com/institutobesouro

📷 instagram.com/InstitutoBesouro

🌐 linkedin.com/company/instituto-besouro/

✉ relacionamento@institutobesouro.com

5. Proporcionar conhecimentos sobre o controle de qualidade da água e dos alimentos;
6. Capacitar os alunos para identificar e prevenir doenças transmitidas por alimentos (DTAs);
7. Desenvolver habilidades para monitorar e controlar a temperatura dos alimentos durante todo o processo de produção e distribuição;
8. Capacitar os alunos para realizar amostragem e análise microbiológica de alimentos;
9. Desenvolver habilidades para elaborar e implementar o Plano APPCC (Análise de Perigos e Pontos Críticos de Controle) em estabelecimentos de alimentação.

Metodologia Pedagógica:

- Aulas teóricas expositivas, utilizando recursos audiovisuais para facilitar a compreensão dos conteúdos;
- Estudos de casos e exemplos práticos para aplicação dos conhecimentos teóricos na prática;
- Atividades práticas em laboratório para desenvolvimento das habilidades necessárias para o trabalho em serviços de alimentação e distribuição;
- Visitas técnicas a estabelecimentos do ramo alimentício para conhecer na prática o funcionamento e aplicação das boas práticas de manipulação de alimentos;
- Discussões em grupo e trabalhos em equipe para estimular a troca de experiências e a construção coletiva do conhecimento.

Mercado de Trabalho:

O curso capacita os alunos para atuarem em diversos segmentos do mercado de trabalho, tais como:

- Restaurantes;
- Lanchonetes;
- Padarias;
- Supermercados;
- Cozinhas industriais.

Os profissionais formados estarão aptos para exercerem funções como:

INSTITUTO BESOURO - MATRIZ: R. Barão do Triunfo, 419, sala 602 - Menino Deus, Porto Alegre - RS, Brasil, Cep 90130-101

FILIAL SP: Alameda Santos, 1165, conjunto 114075, Bela Vista, São Paulo - SP, Brasil, Cep 01419-002

FILIAL RJ: Av. Almirante Barroso, 6, sala 1210, Centro, Rio de Janeiro - RJ, Brasil, Cep 20031-000

FILIAL DF: Setor Comercial Norte (SCN), Quadra 04, Bloco B, sala 702, Parte 968, Asa Norte, Brasília - DF, Brasil, Cep 70714-020

FILIAL MT: Rua Comandante Costa, 1649, Centro Sul, Cuiabá - MT, Brasil, Cep 78020-400

FILIAL TO: Quadra 706 Sul, Alameda 6, Lote 29, Espaço 40, Plano Diretor Sul, Palmas - TO, Brasil, Cep 77022-380

☎ 0800 899 8904

🌐 institutobesouro.com.br

📘 facebook.com/institutobesouro

📷 instagram.com/InstitutoBesouro

🌐 linkedin.com/company/instituto-besouro/

✉ relacionamento@institutobesouro.com

- Manipuladores de alimentos;
- Supervisores de controle de qualidade; e
- Responsáveis técnicos por serviços de alimentação.

Há uma demanda crescente por profissionais qualificados para garantir a segurança e qualidade dos alimentos, devido às exigências cada vez maiores dos órgãos reguladores e da conscientização dos consumidores sobre a importância da segurança alimentar.

- **Currículo do Curso de Boas Práticas para Serviços de Alimentação e Distribuição**

- **Parte Específica (60 horas)**

- **Legislação Sanitária e Boas Práticas para Serviços de Alimentação e Distribuição (30 horas)**

- **Legislação Sanitária Aplicada a Serviços de Alimentação**
 - Principais leis, decretos e normas regulamentadoras relacionadas à manipulação, armazenamento e comercialização de alimentos;
 - Requisitos legais para estabelecimentos de alimentação, como restaurantes, lanchonetes, padarias e supermercados.
- **Boas Práticas de Fabricação (BPF) e Manipulação de Alimentos**
 - Princípios das Boas Práticas de Fabricação (BPF) e manipulação de alimentos;
 - Procedimentos corretos de higiene pessoal e ambiental;
 - Manipulação adequada de alimentos para prevenir a contaminação e garantir a segurança alimentar.
- **Procedimentos de Higiene Pessoal e Ambiental**
 - Técnicas adequadas de higienização das mãos, uniformes e equipamentos de trabalho;
 - Limpeza e desinfecção de ambientes, equipamentos e utensílios de cozinha.
- **Controle de Pragas e Vetores**
 - Identificação e prevenção de pragas urbanas comuns em estabelecimentos de alimentação;
 - Medidas de controle e manejo de pragas e vetores.

INSTITUTO BESOURO - MATRIZ: R. Barão do Triunfo, 419, sala 602 - Menino Deus, Porto Alegre - RS, Brasil, Cep 90130-101

FILIAL SP: Alameda Santos, 1165, conjunto 114075, Bela Vista, São Paulo - SP, Brasil, Cep 01419-002

FILIAL RJ: Av. Almirante Barroso, 6, sala 1210, Centro, Rio de Janeiro - RJ, Brasil, Cep 20031-000

FILIAL DF: Setor Comercial Norte (SCN), Quadra 04, Bloco B, sala 702, Parte 968, Asa Norte, Brasília - DF, Brasil, Cep 70714-020

FILIAL MT: Rua Comandante Costa, 1649, Centro Sui, Cuiabá - MT, Brasil, Cep 78020-400

FILIAL TO: Quadra 706 Sul, Alameda 6, Lote 29, Espaço 40, Plano Diretor Sul, Palmas - TO, Brasil, Cep 77022-380

☎ 0800 899 8904

🌐 institutobesouro.com.br

📘 facebook.com/institutobesouro

📷 instagram.com/InstitutoBesouro

🌐 linkedin.com/company/instituto-besouro/

✉ relacionamento@institutobesouro.com

- **Controle de Qualidade da Água e dos Alimentos**

- Importância da qualidade da água na manipulação de alimentos;
- Métodos de controle e análise da qualidade da água;
- Critérios de seleção e controle de qualidade dos alimentos.

Controle de Qualidade e Segurança dos Alimentos (30 horas)

- **Controle de Qualidade dos Alimentos**

- Métodos de controle e monitoramento da qualidade dos alimentos;
- Critérios de seleção e armazenamento adequado de alimentos;
- Procedimentos para garantir a integridade e segurança dos alimentos.

- **Identificação e Prevenção de Doenças Transmitidas por Alimentos (DTAs)**

- Principais doenças transmitidas por alimentos (DTAs) e seus agentes causadores;
- Medidas preventivas para evitar a contaminação dos alimentos;
- Procedimentos de segurança alimentar para proteger a saúde dos consumidores.

- **Procedimentos de Monitoramento e Registro de Temperatura**

- Importância do controle de temperatura na segurança dos alimentos;
- Métodos e equipamentos para monitoramento e registro de temperatura;
- Procedimentos de controle de temperatura durante o armazenamento, preparo e distribuição de alimentos.

- **Procedimentos de Amostragem e Análise Microbiológica**

- Métodos de amostragem e análise microbiológica de alimentos;
- Interpretação dos resultados de análises microbiológicas;
- Ações corretivas em caso de resultados insatisfatórios.

- **Plano APPCC (Análise de Perigos e Pontos Críticos de Controle)**

- Conceitos e princípios do Plano APPCC;
- Identificação de perigos e pontos críticos de controle na cadeia de produção de alimentos;
- Elaboração e implementação do Plano APPCC para garantir a segurança dos alimentos.

INSTITUTO BESOURO - MATRIZ: R. Barão do Triunfo, 419, sala 602 - Menino Deus, Porto Alegre - RS, Brasil, Cep 90130-101

FILIAL SP: Alameda Santos, 1165, conjunto 114075, Bela Vista, São Paulo - SP, Brasil, Cep 01419-002

FILIAL RJ: Av. Almirante Barroso, 6, sala 1210, Centro, Rio de Janeiro - RJ, Brasil, Cep 20031-000

FILIAL DF: Setor Comercial Norte (SCN), Quadra 04, Bloco B, sala 702, Parte 968, Asa Norte, Brasília - DF, Brasil, Cep 70714-020

FILIAL MT: Rua Comandante Costa, 1649, Centro Sul, Cuiabá - MT, Brasil, Cep 78020-400

FILIAL TO: Quadra 706 Sul, Alameda 6, Lote 29, Espaço 40, Plano Diretor Sul, Palmas - TO, Brasil, Cep 77022-380

☎ 0800 899 8904

🌐 institutobesouro.com.br

📘 facebook.com/institutobesouro

📷 instagram.com/InstitutoBesouro

🌐 linkedin.com/company/instituto-besouro/

✉ relacionamento@institutobesouro.com

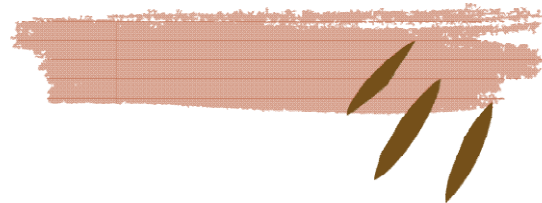

Material sugerido:

Atividade Prática	Materiais Necessários	Quantidade
Legislação Sanitária e Boas Práticas	Cópias da legislação sanitária aplicada a serviços de alimentação;	375 cópias;
	Manuais de Boas Práticas de Fabricação (BPF) e manipulação de alimentos;	375 unidades;
	Uniformes completos para manipuladores de alimentos (avental, touca, luvas, sapatos antiderrapantes);	375 conjuntos;
	Produtos de limpeza e desinfetantes;	Suficiente;
	Armários e prateleiras para armazenamento de produtos de limpeza;	Suficiente;
Controle de Pragas e Vetores	Armadilhas e iscas para controle de pragas e vetores;	Suficiente;
	Equipamentos de proteção individual (EPIs) para aplicação de produtos químicos;	375 conjuntos;
	Kits para análise da qualidade da água (cloro, pH, turbidez);	Suficiente;
	Termômetros digitais;	10 unidades;
	Medidores de pH;	5 unidades;
	Equipamentos de refrigeração e congelamento (geladeiras, freezers);	Suficiente;
Identificação e Prevenção de Doenças Transmitidas (DTAs)	Material de estudo sobre principais DTAs e seus agentes causadores;	375 cópias;
	Material para higienização de frutas, verduras e legumes (sabão neutro, solução de hipoclorito de sódio);	Suficiente;
Procedimentos de Monitoramento de Temperatura	Termômetros digitais (de espeto, de ambiente, de superfície);	10 de cada tipo;
	Registros de monitoramento de temperatura;	375 unidades;
Procedimentos de Amostragem e Análise Microbiológica	Kits para coleta de amostras (frascos estéreis, algodão, swabs);	Suficiente;
	Meios de cultura para análise microbiológica (agar, caldo nutriente);	Suficiente;
Plano APPCC	Material de estudo sobre princípios do Plano APPCC;	375 cópias;
	Papel, canetas e marcadores para elaboração do Plano APPCC.	Suficiente.

INSTITUTO BESOURO - MATRIZ: R. Barão do Triunfo, 419, sala 602 - Menino Deus, Porto Alegre - RS, Brasil, Cep 90130-101

FILIAL SP: Alameda Santos, 1165, conjunto 114075, Bela Vista, São Paulo - SP, Brasil, Cep 01419-002

FILIAL RJ: Av. Almirante Barroso, 6, sala 1210, Centro, Rio de Janeiro - RJ, Brasil, Cep 20031-000

FILIAL DF: Setor Comercial Norte (SCN), Quadra 04, Bloco B, sala 702, Parte 968, Asa Norte, Brasília - DF, Brasil, Cep 70714-020

FILIAL MT: Rua Comandante Costa, 1649, Centro Sui, Cuiabá - MT, Brasil, Cep 78020-400

FILIAL TO: Quadra 706 Sul, Alameda 6, Lote 29, Espaço 40, Plano Diretor Sul, Palmas - TO, Brasil, Cep 77022-380

☎ 0800 899 8904

🌐 institutobesouro.com.br

📘 facebook.com/institutobesouro

📷 instagram.com/InstitutoBesouro

🌐 linkedin.com/company/instituto-besouro/

✉ relacionamento@institutobesouro.com

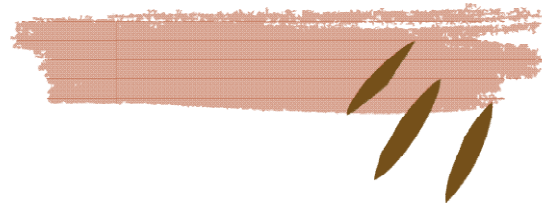

11. Resultados esperados

Etapa 1: Seleção de 750 participantes

- **Resultado Esperado:** 750 participantes selecionados e prontos para iniciar o treinamento.
- **Impacto Esperado:** Aumento da capacidade e diversidade da força de trabalho local.

Etapa 2: Planejamento Pedagógico para Implementação de 02 Cursos

- **Resultado Esperado:** Dois cursos planejados e prontos para serem implementados.
- **Impacto Esperado:** Melhoria da qualidade e relevância da formação profissional oferecida.

Etapa 3-8: Realização de Turmas dos Cursos

- **Resultado Esperado:** 30 turmas concluídas com um mínimo de 25 alunos cada.
- **Impacto Esperado:** Aumento das habilidades e competências dos participantes, melhorando suas perspectivas de emprego.

Etapa 9: Implementação de um Programa de Mentoria e Acompanhamento

- **Resultado Esperado:** Programa de mentoria implementado e em andamento.
- **Impacto Esperado:** Melhoria do suporte aos participantes em suas carreiras, aumentando a retenção no mercado de trabalho.

Etapa 10: Realização de Avaliações Trimestrais

- **Resultado Esperado:** Avaliações trimestrais realizadas, fornecendo dados sobre o progresso dos participantes.
- **Impacto Esperado:** Melhoria contínua do programa através do feedback e ajustes baseados nas avaliações.

12. Dimensionamento da Equipe necessária à Execução do Projeto

Para alcançarmos com sucesso os objetivos do projeto, será fundamental a contratação de uma equipe especializada em diferentes áreas e especificações, atuando como Pessoa Jurídica. É essencial que essa equipe atenda suas metas com qualidade e excelência, sem a obrigatoriedade de cumprir carga horária, mas sim de assumir responsabilidades de acordo com suas funções. Os profissionais contratados devem estar comprometidos com o resultado final do projeto.

INSTITUTO BESOURO - MATRIZ: R. Barão do Triunfo, 419, sala 602 - Menino Deus, Porto Alegre - RS, Brasil, Cep 90130-101

FILIAL SP: Alameda Santos, 1165, conjunto 114075, Bela Vista, São Paulo - SP, Brasil, Cep 01419-002

FILIAL RJ: Av. Almirante Barroso, 6, sala 1210, Centro, Rio de Janeiro - RJ, Brasil, Cep 20031-000

FILIAL DF: Setor Comercial Norte (SCN), Quadra 04, Bloco B, sala 702, Parte 968, Asa Norte, Brasília - DF, Brasil, Cep 70714-020

FILIAL MT: Rua Comandante Costa, 1649, Centro Sul, Cuiabá - MT, Brasil, Cep 78020-400

FILIAL TO: Quadra 706 Sul, Alameda 6, Lote 29, Espaço 40, Plano Diretor Sul, Palmas - TO, Brasil, Cep 77022-380

☎ 0800 899 8904

🌐 institutobesouro.com.br

📘 facebook.com/institutobesouro

📷 instagram.com/InstitutoBesouro

🌐 linkedin.com/company/instituto-besouro/

✉ relacionamento@institutobesouro.com



Para garantir a conformidade com o Decreto 8726/2016 e atender aos requisitos legais, adotaremos um método criterioso para as compras e contratações no âmbito do projeto.

1. As compras de bens e produtos seguirão práticas comuns do setor privado, como pesquisa de mercado, cotações, negociações e análise de custo-benefício. Já as contratações, selecionaremos Empresas legalmente registradas na Receita Federal e na junta comercial com experiências comprovadas nos serviços ofertados.

2. O Instituto Besouro será responsável pelo gerenciamento administrativo e financeiro dos recursos recebidos, incluindo despesas de custeio, investimento, pessoal e encargos trabalhistas, previdenciários, fiscais, comerciais e taxas relacionadas à execução do projeto.

3. O Instituto Besouro garantirá a compatibilidade entre o valor previsto no plano de trabalho e o valor efetivo da compra ou contratação.

4. Em caso de valor efetivo superior ao previsto, o Instituto Besouro considerará os novos preços praticados no mercado.

5. O Instituto Besouro manterá registros detalhados das compras e contratações, incluindo documentos comprobatórios, cotações, notas fiscais e contratos, seguindo rigorosamente as normas do Decreto 8726/2016 e da Lei nº 13.019/2014 para garantir transparência e eficiência na aplicação dos recursos públicos. A conformidade com as normas legais é essencial para o sucesso do projeto e a correta utilização dos recursos públicos.

13. Dimensionamento de Contratações e Aquisições de Serviços de Terceiros (Pessoas Jurídicas) para o Projeto

Coordenador Geral: Com currículo vitae que comprove a formação acadêmica completa nas áreas relacionadas a educação, administração ou áreas correlatas, experiência profissional mínima de 1(ano) ano na área de projetos, preferencialmente com a Administração pública. Ela(ele) será o ponto focal durante a execução do projeto e deverá consolidar as informações quanto ao planejamento e operação das ações contempladas neste plano de trabalho.

Coordenador Pedagógico: Com currículo vitae que comprove a formação acadêmica completa em áreas relacionadas a educação, experiência profissional mínima de 1 (um) ano na área de educação, preferencialmente educação profissional.

Sua atuação será a realização de acompanhamento dos docentes contratados, assistência às(os) alunas(os) e ponto focal na elaboração das atividades pedagógicas e metodologia de ensino a ser aplicada durante as aulas. O coordenador pedagógico deverá

INSTITUTO BESOURO - MATRIZ: R. Barão do Triunfo, 419, sala 602 - Menino Deus, Porto Alegre - RS, Brasil, Cep 90130-101

FILIAL SP: Alameda Santos, 1165, conjunto 114075, Bela Vista, São Paulo - SP, Brasil, Cep 01419-002

FILIAL RJ: Av. Almirante Barroso, 6, sala 1210, Centro, Rio de Janeiro - RJ, Brasil, Cep 20031-000

FILIAL DF: Setor Comercial Norte (SCN), Quadra 04, Bloco B, sala 702, Parte 968, Asa Norte, Brasília - DF, Brasil, Cep 70714-020

FILIAL MT: Rua Comandante Costa, 1649, Centro Sui, Cuiabá - MT, Brasil, Cep 78020-400

FILIAL TO: Quadra 706 Sul, Alameda 6, Lote 29, Espaço 40, Plano Diretor Sul, Palmas - TO, Brasil, Cep 77022-380

☎ 0800 899 8904

🌐 institutobesouro.com.br

📘 facebook.com/institutobesouro

📷 instagram.com/InstitutoBesouro

🌐 linkedin.com/company/instituto-besouro/

✉ relacionamento@institutobesouro.com



realizar, junto aos demais colaboradores, o planejamento e acompanhamento pedagógico e educacional, junto aos docentes, além de visitar as aulas garantindo a adequada execução pedagógica do curso. Além disso, será responsável pedagogicamente pela produção do material didático.

Auxiliar Administrativo: Com currículo vitae que comprove formação em Ensino médio completo, tendo experiência a partir de 6 meses, em atividades administrativas. Será responsável por receber e tirar chamadas telefônicas, e-mails e correspondências relacionadas ao projeto, direcionando-as para os membros adequados da equipe ou respondendo quando apropriado, organizar e manter atualizada a documentação do projeto, incluindo relatórios, registros de beneficiários, contratos e outros documentos administrativos.

Docentes: Responsáveis por ministrar as aulas, de acordo com o plano de curso. Deverão possuir currículo vitae que comprove formação superior e experiência mínima de 6 (seis) meses como professor/orientador na área.

Assessor de imprensa: Graduação em Design Gráfico, Artes Visuais, Comunicação Visual ou áreas relacionadas com experiência comprovada em portfólio gráfico.

A equipe irá criar uma identidade visual única e coesa para o projeto. Criar e desenvolver materiais de comunicação, como textos, imagens, vídeos, infográficos e outros recursos, para uso em mídias digitais, impressas e sociais.

14. Informações complementares sobre o projeto:

III - PARTICIPANTES E ABRANGÊNCIA DO PROJETO

15. Histórico e situação socioeconômica do território e da população a ser beneficiada

Nos últimos anos, observou-se dois processos de descentralização da economia de São Paulo, que representava cerca de um terço da economia nacional em 2018. O primeiro consiste na expansão das atividades econômicas e na instalação de novas fábricas em outras partes do país; o segundo, igualmente significativo, ocorre dentro do próprio estado de São Paulo, com uma diminuição da participação da Região Metropolitana de São Paulo na produção de riqueza, especialmente na cidade de São Paulo e no ABC Paulista, e um aumento na parcela gerada em outras regiões, principalmente nas Regiões Administrativas de Campinas e Sorocaba.

Um terceiro fator importante é que, após anos de crescimento contínuo, a economia do Brasil entrou em uma crise econômica a partir de 2014, que apenas recentemente começou a mostrar sinais de enfraquecimento. Essa crise, que causou uma redução significativa nas atividades produtivas, juntamente com mudanças estruturais relacionadas à descentralização geográfica e à realocação de várias atividades econômicas setoriais, resultou em alterações significativas nos níveis de emprego gerados no estado e na cidade de São Paulo, assim como nas características

INSTITUTO BESOURO - MATRIZ: R. Barão do Triunfo, 419, sala 602 - Menino Deus, Porto Alegre - RS, Brasil, Cep 90130-101

FILIAL SP: Alameda Santos, 1165, conjunto 114075, Bela Vista, São Paulo - SP, Brasil, Cep 01419-002

FILIAL RJ: Av. Almirante Barroso, 6, sala 1210, Centro, Rio de Janeiro - RJ, Brasil, Cep 20031-000

FILIAL DF: Setor Comercial Norte (SCN), Quadra 04, Bloco B, sala 702, Parte 968, Asa Norte, Brasília - DF, Brasil, Cep 70714-020

FILIAL MT: Rua Comandante Costa, 1649, Centro Sul, Cuiabá - MT, Brasil, Cep 78020-400

FILIAL TO: Quadra 706 Sul, Alameda 6, Lote 29, Espaço 40, Plano Diretor Sul, Palmas - TO, Brasil, Cep 77022-380

☎ 0800 899 8904

🌐 institutobesouro.com.br

📘 facebook.com/institutobesouro

📷 instagram.com/InstitutoBesouro

🌐 linkedin.com/company/instituto-besouro/

✉ relacionamento@institutobesouro.com

dos contratos de trabalho.

A pesquisa "Mapa do Emprego Paulista 2007-2017" examinou as mudanças no emprego formal no estado e na cidade de São Paulo ao longo desse período. Em ambos os anos, o emprego formal representava aproximadamente 60% das ocupações totais no estado, de acordo com dados do Instituto Brasileiro de Geografia e Estatística (IBGE). Para essa análise, foram utilizados os dados de 31 de dezembro da Relação Anual de Informações Sociais (RAIS) referentes a esses dois anos, abrangendo informações de todos os 645 municípios e 62 divisões de atividades, conforme definido pela Classificação Nacional de Atividades Econômicas, versão 2.0 (CNAE 2.0).

Por um lado, certas atividades permanecem altamente concentradas no município de São Paulo, o que torna o emprego particularmente crucial nesta área. Por outro lado, há regiões onde essas atividades são inexistentes ou não resultam em emprego formal. Dada a relevância do município de São Paulo para muitas dessas atividades, optamos por concentrar nossa oferta de qualificação social e profissional na zona mais populosa da cidade de São Paulo, a Zona Leste.

Segundo dados do Censo de 2022, São Paulo é o município mais populoso do Brasil, com 11.451.999 habitantes. A capital paulista é mais populosa que estados como Paraná e Rio Grande do Sul, por exemplo. Entre as zonas da cidade, a Zona Leste é a mais populosa, com 4 milhões de habitantes (34,9% do total). Entre os distritos mais habitados da região estão Sapopemba (266,7 mil), Itaquera (211 mil) e Itaim Paulista (205,3 mil).

Imagem 1 - População da cidade de São Paulo por zonas.

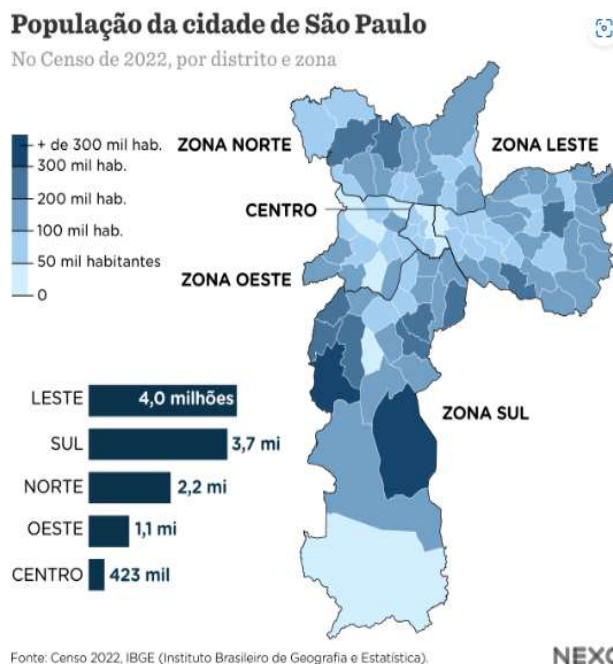

Fonte: <https://www.nexojornal.com.br/grafico/2024/03/21/sao-paulo-populacao-zona-leste-zona-mais-populosa>

INSTITUTO BESOURO - MATRIZ: R. Barão do Triunfo, 419, sala 602 - Menino Deus, Porto Alegre - RS, Brasil, Cep 90130-101

FILIAL SP: Alameda Santos, 1165, conjunto 114075, Bela Vista, São Paulo - SP, Brasil, Cep 01419-002

FILIAL RJ: Av. Almirante Barroso, 6, sala 1210, Centro, Rio de Janeiro - RJ, Brasil, Cep 20031-000

FILIAL DF: Setor Comercial Norte (SCN), Quadra 04, Bloco B, sala 702, Parte 968, Asa Norte, Brasília - DF, Brasil, Cep 70714-020

FILIAL MT: Rua Comandante Costa, 1649, Centro Sui, Cuiabá - MT, Brasil, Cep 78020-400

FILIAL TO: Quadra 706 Sul, Alameda 6, Lote 29, Espaço 40, Plano Diretor Sul, Palmas - TO, Brasil, Cep 77022-380

☎ 0800 899 8904

🌐 institutobesouro.com.br

📘 facebook.com/institutobesouro

📷 instagram.com/InstitutoBesouro

🌐 linkedin.com/company/instituto-besouro/

✉ relacionamento@institutobesouro.com

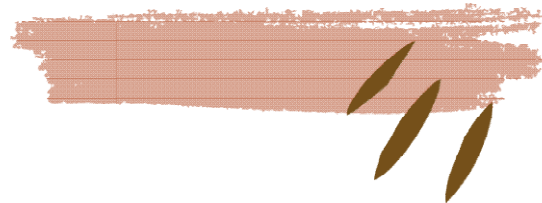

As 750 (setecentos e cinquenta) vagas para qualificação social e profissional dos beneficiários serão distribuídas igualmente entre as 3 (três) diferentes regiões da zona leste do Município de São Paulo, priorizando as seguintes regiões (Sapopemba, Itaquera e Itaim Paulista), sendo, então, 250 (duzentas e cinquenta) vagas para cada região e, dentre essas, 25 (vinte e cinco) vagas em cada região reservadas para atendimento a pessoas com deficiências, desde que estas não lhes sejam impeditivas ao acompanhamento do curso e ao exercício da atividade laboral correspondente ao curso pretendido, e, cumulativamente, para atendimento a idosos, conforme prevê o Edital de Chamamento Público.

Os cursos a serem oferecidos foram escolhidos com base no estudo/pesquisa “Mapa do Emprego Paulista 2007-2017”. Os dados desta publicação indicam uma maior oferta de emprego formal nos 3 diferentes distritos nas seguintes áreas de atuação:

- Sapopemba: 1) Atividades de atenção à saúde humana; Atividades de atenção à saúde humana integrada com assistência social; 2) Transporte de passageiro; e 3) Fabricação de produtos alimentícios;
- Itaquera: 1) Atividades de vigilância, segurança e investigação; 2) Atividades de atenção à saúde humana; Ativ de atenção à saúde humana integrada com assistência social; 3) Fabricação de produtos alimentícios;
- Itaim Paulista: 1) Transporte de passageiro; 2) Atividades de atenção à saúde humana; Ativ de atenção à saúde humana integrada com assistência social; e 3) Fabricação de celulose, papel e produtos de papel/Fabricação de produtos alimentícios.

Considerando, também, a expertise deste Instituto como proponente da oferta de qualificação social e profissional, optamos, então, por ofertar os Cursos de *Cuidador de Idosos* e de *Boas Práticas para Serviços de Alimentação e Distribuição* para as 3 (três) regiões supracitadas. Ofertaremos 125 (cento e vinte e cinco) vagas de cada curso para cada região, totalizando 375 (trezentas e setenta e cinco) vagas do Curso de Cuidador de Idosos e 375 (trezentas e setenta e cinco) vagas do Curso de Boas Práticas para Serviços de Alimentação e Distribuição nas 3 (três) regiões somadas, computando - ao todo - as 750 (setecentos e cinquenta) vagas previstas em edital..

16. Detalhamento da base territorial do projeto

Território 1:	Área de Planejamento 1	Municípios:	Sapopemba
Território 2:	Área de Planejamento 2	Municípios:	Itaquera
Território 3:	Área de Planejamento 3	Municípios:	Itaim Paulista

INSTITUTO BESOURO - MATRIZ: R. Barão do Triunfo, 419, sala 602 - Menino Deus, Porto Alegre - RS, Brasil, Cep 90130-101

FILIAL SP: Alameda Santos, 1165, conjunto 114075, Bela Vista, São Paulo - SP, Brasil, Cep 01419-002

FILIAL RJ: Av. Almirante Barroso, 6, sala 1210, Centro, Rio de Janeiro - RJ, Brasil, Cep 20031-000

FILIAL DF: Setor Comercial Norte (SCN), Quadra 04, Bloco B, sala 702, Parte 968, Asa Norte, Brasília - DF, Brasil, Cep 70714-020

FILIAL MT: Rua Comandante Costa, 1649, Centro Sul, Cuiabá - MT, Brasil, Cep 78020-400

FILIAL TO: Quadra 706 Sul, Alameda 6, Lote 29, Espaço 40, Plano Diretor Sul, Palmas - TO, Brasil, Cep 77022-380

☎ 0800 899 8904

🌐 institutobesouro.com.br

📘 facebook.com/institutobesouro

📷 instagram.com/InstitutoBesouro

🌐 linkedin.com/company/instituto-besouro/

✉ relacionamento@institutobesouro.com



15. Público beneficiário do projeto:

Serão atendidos 750 (setecentos e cinquenta), com o objetivo de promover a equidade de gênero, as mulheres serão priorizadas, uma vez que historicamente enfrentam desigualdades em diversas áreas da vida, como trabalho, educação e saúde. Em relação ao combate ao racismo, as pessoas negras serão priorizadas, visto que enfrentam discriminação racial e desigualdades estruturais. Na luta contra todas as formas de preconceito e discriminação, as pessoas LGBTQIA+ serão priorizadas, já que muitas vezes sofrem discriminação e violência devido à sua identidade de gênero ou orientação sexual. Já as pessoas com deficiência serão priorizadas por ações que promovem a inclusão e acessibilidade, combatendo a discriminação. Por sua vez, as pessoas em situação de pobreza serão priorizadas por ações que visam reduzir a desigualdade econômica e promover o acesso a recursos e oportunidades. Os povos indígenas serão priorizados por ações que respeitam seus direitos, promovem a justiça social e combatem a discriminação. As pessoas idosas serão priorizadas por ações que promovem o respeito aos seus direitos, a inclusão social e o combate à discriminação por idade. Por fim, imigrantes e refugiados serão priorizados por ações que promovem a inclusão social, o respeito aos direitos humanos e o combate à xenofobia.

Par além do exposto, dentre os público priorizados, beneficiaremos pessoas com foco nos seguintes perfis: 1) beneficiários do Seguro Desemprego; 2) trabalhadores desempregados cadastrados no banco de dados do SINE; 3) trabalhadores empregados e desempregados afetados por processo de modernização tecnológica, choques comerciais e/ou outras formas de reestruturação econômica produtiva; 4) beneficiários de políticas de inclusão social, como os inscritos no CadÚnico, e de políticas de integração e desenvolvimento regional e local; e 5) trabalhadores cooperativados, em condição associativa ou autogestionada, e empreendedores individuais e coletivos.

Ressaltamos que 10% (dez por cento) das vagas, ou seja, 75 (setenta e cinco) vagas, serão reservadas para atendimento a pessoas com deficiências, desde que estas não lhes sejam impeditivas ao acompanhamento do curso e ao exercício da atividade laboral correspondente ao curso pretendido, e, cumulativamente, para atendimento a idosos.

21. Projetos e ações, de Economia Solidária, realizados e resultados alcançados

Programa Renda Melhor – Desenvolve Mulher: Prestação de serviços de capacitação, treinamento e monitoramento de 6.000 (seis mil) mulheres beneficiárias do “Programa Renda Melhor – Desenvolve Mulher”, por intermédio de cursos técnicos para o trabalho e oficinas de empreendedorismo e de desenvolvimento de projeto de vida. Contrato no 003/2022 com a Secretaria de Estado de Desenvolvimento Social e Direitos Humanos do

INSTITUTO BESOURO – MATRIZ: R. Barão do Triunfo, 419, sala 602 - Menino Deus, Porto Alegre - RS, Brasil, Cep 90130-101

FILIAL SP: Alameda Santos, 1165, conjunto 114075, Bela Vista, São Paulo - SP, Brasil, Cep 01419-002

FILIAL RJ: Av. Almirante Barroso, 6, sala 1210, Centro, Rio de Janeiro - RJ, Brasil, Cep 20031-000

FILIAL DF: Setor Comercial Norte (SCN), Quadra 04, Bloco B, sala 702, Parte 968, Asa Norte, Brasília - DF, Brasil, Cep 70714-020

FILIAL MT: Rua Comandante Costa, 1649, Centro Sui, Cuiabá - MT, Brasil, Cep 78020-400

FILIAL TO: Quadra 706 Sul, Alameda 6, Lote 29, Espaço 40, Plano Diretor Sul, Palmas - TO, Brasil, Cep 77022-380

☎ 0800 899 8904

🌐 institutobesouro.com.br

📘 facebook.com/institutobesouro

📷 instagram.com/InstitutoBesouro

🌐 linkedin.com/company/instituto-besouro/

✉ relacionamento@institutobesouro.com



Governo Estadual do Rio de Janeiro.

Projeto Dona do Meu Trampo: Implementação e execução do projeto, cujo escopo da parceria foi capacitar em empreendedorismo mulheres na faixa de 15 a 29 anos, em situação de vulnerabilidade social, com objetivos de aumentar sua autoestima, seu conhecimento, sua geração de renda e sua inserção no mercado de trabalho. Termo de Fomento No TFM/071/2021/SMDHC/CPJ, com a Prefeitura de São Paulo (SP).

Programa Oportunidade para Todos (em execução): Termo de Colaboração com o Ministério da Mulher, da Família e dos Direitos Humanos (MMFDH), representado pela Secretaria Nacional de Políticas de Promoção da Igualdade Racial (SNPIR), convênios no 919491/2021, 919497/2021, 919523/2021, 919528/2021 e 919531/2021. Consiste na elaboração e execução de cursos de empreendedorismo e cooperativismo nos municípios Atalaia do Norte, Ipixuna, Itamarati e Santa Isabel do Rio Negro, no Estado do Amazonas, e em Jordão, Estado do Acre, com objetivos de potencializar atividades já realizadas, visando à geração de renda para o enfrentamento da realidade de defasagem socioeconômica de povos e comunidades tradicionais, mantendo suas tradições culturais vivas.

Programa Horizontes Para Jovens Indígenas (em execução): Termo de Fomento com o Ministério da Mulher, da Família e dos Direitos Humanos (MMFDH), representado pela Secretaria Nacional da Juventude (SNJ), convênio no 919932/2021, que tem por objeto a capacitação de oito mil (8.000) jovens, a maior iniciativa já registrada no Brasil em política pública de fomento ao empreendedorismo para povos indígenas.

Projeto Mais Diversidade (em execução): Termo de Colaboração com o Ministério da Mulher, da Família e dos Direitos Humanos (MMFDH), por intermédio da Secretaria Nacional de Proteção Global (SNPG), convênio no 921542/2021, que tem como objeto a realização de cursos profissionalizantes e de empreendedorismo para 280 pessoas dos públicos LGBTQIA+, migrantes e refugiados.

Projeto (Re)Integro (em execução): Termo de Colaboração com o Ministério da Justiça e Segurança Pública, por intermédio do Departamento Penitenciário Nacional (DEPEN), convênio no 925853/2022, que tem como objeto a execução do Eixo II do Projeto (Re)Integro – Revitalização de espaços públicos e trabalho prisional – para promoção do trabalho de pessoas presas e egressas do sistema prisional, com vistas à sua reinserção social e laboral, por meio de instalações de oficinas de trabalho, cursos profissionalizantes, cursos de empreendedorismo e promoção do conhecimento.

Espaços da Juventude (em execução): Implantação de Programa de educação em 07 (sete) unidades, que deverá ser realizado em módulos tecnológicos fornecidos à JUV-RIO para as áreas de planejamento do município do Rio de Janeiro. Termo de Colaboração 10/2022 com a Secretaria Especial de Juventude Carioca.

Projeto Caravana da Economia Criativa no Marajó (em execução): Termo de Colaboração com o Ministério da Mulher, da Família e dos Direitos Humanos (MMFDH), representado pela Secretaria Nacional de Políticas de Promoção da Igualdade Racial (SNPIR), convênio 930531/2022, que tem como objeto realizar diagnóstico, seleção e consultorias de capacitação em gestão de produção, gestão comercial, gestão econômica,

INSTITUTO BESOURO - MATRIZ: R. Barão do Triunfo, 419, sala 602 - Menino Deus, Porto Alegre - RS, Brasil, Cep 90130-101

FILIAL SP: Alameda Santos, 1165, conjunto 114075, Bela Vista, São Paulo - SP, Brasil, Cep 01419-002

FILIAL RJ: Av. Almirante Barroso, 6, sala 1210, Centro, Rio de Janeiro - RJ, Brasil, Cep 20031-000

FILIAL DF: Setor Comercial Norte (SCN), Quadra 04, Bloco B, sala 702, Parte 968, Asa Norte, Brasília - DF, Brasil, Cep 70714-020

FILIAL MT: Rua Comandante Costa, 1649, Centro Sul, Cuiabá - MT, Brasil, Cep 78020-400

FILIAL TO: Quadra 706 Sul, Alameda 6, Lote 29, Espaço 40, Plano Diretor Sul, Palmas - TO, Brasil, Cep 77022-380

☎ 0800 899 8904

🌐 institutobesouro.com.br

📘 facebook.com/institutobesouro

📷 instagram.com/InstitutoBesouro

🌐 linkedin.com/company/instituto-besouro/

✉ relacionamento@institutobesouro.com



atividades burocráticas e atividades de marketing, promovendo a inserção de empreendedoras (es) pertencentes a povos e comunidades tradicionais no universo digital.

São introduzidos conceitos como marca, divulgação de produtos/serviços e economia criativa, com vistas a potencializar atividades por elas (es) já realizadas para ampliação da geração de renda, superação de defasagem socioeconômica e manutenção de suas tradições culturais vivas. O projeto será ofertado nos municípios de Afuá, Cachoeira do Arari, Chaves, Muaná, Ponta de Pedras, Salvaterra, Santa Cruz do Arari e Soure no arquipélago do Marajó, todos no Pará.

Baianas Empreendedoras do RJ: o Instituto Besouro realizou curso de capacitação em empreendedorismo para as mulheres da Associação das Baianas do Acarajé do Rio de Janeiro (ABAM/RJ), em parceria com a Secretaria Municipal de Cultura.

Brasil + Empreendedor: realizado em parceria com o Ministério da Cidadania, com a Confederação Nacional de Jovens Empresários (CONAJE) e com o Sistema de Crédito Cooperativo (Sicredi), o Instituto Besouro participou deste que é um dos maiores projetos continuados de transformação empreendedora da história do país. Ele capacitou, em dezoito meses, cem mil jovens de 16 a 39 anos de mil municípios cujas famílias vivem em situação de vulnerabilidade social.

22. Outras informações julgadas apropriadas sobre a entidade proponente.

O Instituto Besouro de Fomento Social e Pesquisa é uma Organização de direito privado sem fins lucrativos, que realiza atividades, projetos e programas relacionados aos direitos humanos, à educação comunitária, à educação empreendedora, à educação para o futuro do trabalho, à educação para o desenvolvimento sustentável, e à pesquisa e análise de dados. Suas atividades direcionam-se, especialmente, à capacitação em empreendedorismo e desenvolvimento social. O Estatuto Social da entidade, registrado perante o 1º Serviço de Registro Civil de Pessoas Jurídicas (RCPJ) de Porto Alegre (RS), assim a define, in verbis (Art. 1º):

Artigo 1º. O Instituto Besouro de Fomento Social e Pesquisa, também denominado com nome fantasia Instituto Besouro, é uma organização da sociedade civil de direito privado, sem fins lucrativos e econômicos, de assistência social, educacional, cultural e inovação; tendo personalidade jurídica própria distinta de seus associados e com prazo de duração indeterminado. As ações da Entidade estão voltadas para a promoção da cidadania, do ensino e desenvolvimento institucional, da educação profissional empreendedora, cultural e inovadora, em todos os níveis e modalidades, que atinjam segmentos populacionais em situação de vulnerabilidade e/ou risco social, visando ao desenvolvimento dos usuários e de suas comunidades; amparado pelos direitos sociais previstos no art. 6º da Constituição Federal e nos direitos difusos (comuns a um grupo de pessoas não determináveis e que apenas se encontram unidas em uma razão de uma situação de fato).

INSTITUTO BESOURO - MATRIZ: R. Barão do Triunfo, 419, sala 602 - Menino Deus, Porto Alegre - RS, Brasil, Cep 90130-101

FILIAL SP: Alameda Santos, 1165, conjunto 114075, Bela Vista, São Paulo - SP, Brasil, Cep 01419-002

FILIAL RJ: Av. Almirante Barroso, 6, sala 1210, Centro, Rio de Janeiro - RJ, Brasil, Cep 20031-000

FILIAL DF: Setor Comercial Norte (SCN), Quadra 04, Bloco B, sala 702, Parte 968, Asa Norte, Brasília - DF, Brasil, Cep 70714-020

FILIAL MT: Rua Comandante Costa, 1649, Centro Sui, Cuiabá - MT, Brasil, Cep 78020-400

FILIAL TO: Quadra 706 Sul, Alameda 6, Lote 29, Espaço 40, Plano Diretor Sul, Palmas - TO, Brasil, Cep 77022-380

☎ 0800 899 8904

🌐 institutobesouro.com.br

📘 facebook.com/institutobesouro

📷 instagram.com/InstitutoBesouro

🌐 linkedin.com/company/instituto-besouro/

✉ relacionamento@institutobesouro.com



Quanto às finalidades da instituição, dispõe o artigo 2º do Estatuto:

Artigo 2º. O Instituto Besouro tem por objetivo fundamental promover ações socioeducativas e socioassistenciais de relevância pública e social que contribuam para a promoção da cidadania, da cultura, da inovação, da educação profissional, da geração de emprego e renda e do empreendedorismo enquanto prática e mudança cultural diante das adversidades; disseminando assim o desenvolvimento das potencialidades pessoais, locais e de segmentos sociais; assim como a atuação na defesa e garantia de direitos na área da assistência social e a articulação com órgãos públicos de defesa de direitos. Além do uso da pesquisa, produção e publicações de conteúdos científicos relacionados a políticas públicas e seus respectivos serviços, programas e projetos, como forma de contribuição social e formatação de outras iniciativas.

Em complemento à previsão constante do dispositivo acima transcrito, dispõe, ainda, o documento:

Para cumprir suas finalidades sociais, o Instituto Besouro poderá atuar mediante execução direta de projetos, programas ou planos de ações correlatas, por meio da doação de recursos físicos, humanos e financeiros ou ainda pela prestação de serviços, de apoio e outras organizações sociais e a órgãos dos setores privado e público em todas as esferas. Poderá colaborar com iniciativas dos governos municipal, federal e estadual e organizações nacionais e internacionais e iniciativa privada, participando como parceiro ativo da construção de uma sociedade cidadã política e economicamente desenvolvida.

Para cumprir suas finalidades sociais, o Instituto Besouro poderá também prestar serviços de assessoramento, consultoria administrativa ou técnica, de pesquisa em política pública, de ensino e desenvolvimento institucional para outras instituições com ou sem fins lucrativos, auferir receitas mediante a administração de locação de espaços para eventos e iniciativas voltadas à cultura, à educação, à inovação social, ao empreendedorismo e à economia criativa, bem como comercializar, através da venda ou revenda de produtos ou mercadorias com sua marca ou não, como forma de arrecadação de recursos para aplicação nos objetivos sociais de seu estatuto.

Em face dessas características, o Instituto Besouro se enquadra no conceito legal de Organização da Sociedade Civil, nos termos do art. 2º, I, 'a', da Lei nº 13.019 de 2014, conhecida como Marco Regulatório do Terceiro Setor:

Art. 2º. Para os fins desta Lei, considera-se:

I - Organização da sociedade civil:

a) entidade privada sem fins lucrativos que não distribua entre os seus sócios ou associados, conselheiros, diretores,

INSTITUTO BESOURO - MATRIZ: R. Barão do Triunfo, 419, sala 602 - Menino Deus, Porto Alegre - RS, Brasil, Cep 90130-101

FILIAL SP: Alameda Santos, 1165, conjunto 114075, Bela Vista, São Paulo - SP, Brasil, Cep 01419-002

FILIAL RJ: Av. Almirante Barroso, 6, sala 1210, Centro, Rio de Janeiro - RJ, Brasil, Cep 20031-000

FILIAL DF: Setor Comercial Norte (SCN), Quadra 04, Bloco B, sala 702, Parte 968, Asa Norte, Brasília - DF, Brasil, Cep 70714-020

FILIAL MT: Rua Comandante Costa, 1649, Centro Sul, Cuiabá - MT, Brasil, Cep 78020-400

FILIAL TO: Quadra 706 Sul, Alameda 6, Lote 29, Espaço 40, Plano Diretor Sul, Palmas - TO, Brasil, Cep 77022-380

☎ 0800 899 8904

🌐 institutobesouro.com.br

📘 facebook.com/institutobesouro

📷 instagram.com/InstitutoBesouro

🌐 linkedin.com/company/instituto-besouro/

✉ relacionamento@institutobesouro.com



empregados, doadores ou terceiros eventuais resultados, sobras, excedentes operacionais, brutos ou líquidos, dividendos, isenções de qualquer natureza, participações ou parcelas do seu patrimônio, auferidos mediante o exercício de suas atividades, e que os aplique integralmente na consecução do respectivo objeto social, de forma imediata ou por meio da constituição de fundo patrimonial ou fundo de reserva.

O Instituto Besouro de Fomento Social e Pesquisa é membro do Conselho Nacional de Segurança Pública e Defesa Social, com atuação há mais de 18 anos em desenvolvimento social, a partir de ações, projetos e programas desenvolvidos em parceria com agentes das áreas pública e privada, dentro e fora do território brasileiro.

O fundador e presidente do Instituto Besouro, e criador da metodologia de ensino de empreendedorismo By Necessity, Vinicius Mendes Lima, já foi agraciado com diversas condecorações, incluindo o Prêmio Honorário da Universidade Federal de Buenos Aires (UBA), a comenda Parceiro da Juventude, da Secretaria Nacional de Juventude (2018), o Prêmio Jovem Empresário 2018, da Associação de Jovens Empresários de Porto Alegre (AJE POA), o Prêmio Mérito em Administração (privado) 2021, do Conselho Regional de Administração do Rio Grande do Sul (CRA-RS). Além disso, atuou como consultor da Organização das Nações Unidas para a Educação, a Ciência e a Cultura (Unesco) e foi reconhecido pela metodologia By Necessity na reunião da Cúpula de Ministros de Juventude do G20, realizada na Europa em 2018, pela sua aplicação no programa Inova Jovem, realizado em parceria com o Governo Federal do Brasil.

O Instituto Besouro tem como objeto social o desenvolvimento de programas, cursos e capacitações que contribuam para o atendimento aos aspectos fundamentais da existência humana, incluindo os direitos à educação e à saúde, bem como a promoção da consciência social sobre o papel da mulher na construção de uma sociedade melhor.

A instituição acredita na promoção da formação cidadã e tem como missão orientar os integrantes da base da pirâmide social para que eles desenvolvam suas potencialidades, gerem renda e realizem aspirações profissionais e sociais. Desde a sua fundação, o Instituto Besouro valoriza as políticas públicas como importantes ferramentas para atender ao interesse dos cidadãos e para superar injustiças históricas no Brasil.

A trajetória de atuação da instituição denota o seu compromisso social. O Instituto Besouro já desenvolveu vários projetos que proporcionaram a melhoria das condições econômicas de milhares de pessoas, não apenas no país, mas também no exterior (alguns deles são apresentados às páginas 07 a 12).

Ao longo dos anos, criou uma grande rede de parceiros nacionais e internacionais para atuar em prol do desenvolvimento de ações, projetos e programas. O Instituto Besouro, que iniciou sua atuação em favelas do Rio de Janeiro (RJ) por meio da aplicação da metodologia By Necessity, já capacitou mais de 150 mil pessoas, em mais de 3.200 municípios de 27 países. Resultados das suas realizações na sociedade brasileira e em outras nações podem ser conferidos por intermédio de cases reunidos no website

INSTITUTO BESOURO - MATRIZ: R. Barão do Triunfo, 419, sala 602 - Menino Deus, Porto Alegre - RS, Brasil, Cep 90130-101

FILIAL SP: Alameda Santos, 1165, conjunto 114075, Bela Vista, São Paulo - SP, Brasil, Cep 01419-002

FILIAL RJ: Av. Almirante Barroso, 6, sala 1210, Centro, Rio de Janeiro - RJ, Brasil, Cep 20031-000

FILIAL DF: Setor Comercial Norte (SCN), Quadra 04, Bloco B, sala 702, Parte 968, Asa Norte, Brasília - DF, Brasil, Cep 70714-020

FILIAL MT: Rua Comandante Costa, 1649, Centro Sui, Cuiabá - MT, Brasil, Cep 78020-400

FILIAL TO: Quadra 706 Sul, Alameda 6, Lote 29, Espaço 40, Plano Diretor Sul, Palmas - TO, Brasil, Cep 77022-380

☎ 0800 899 8904

🌐 institutobesouro.com.br

📘 facebook.com/institutobesouro

📷 instagram.com/InstitutoBesouro

🌐 linkedin.com/company/instituto-besouro/

✉ relacionamento@institutobesouro.com



<https://www.institutobesouro.com.br>

Da Infraestrutura do Instituto Besouro

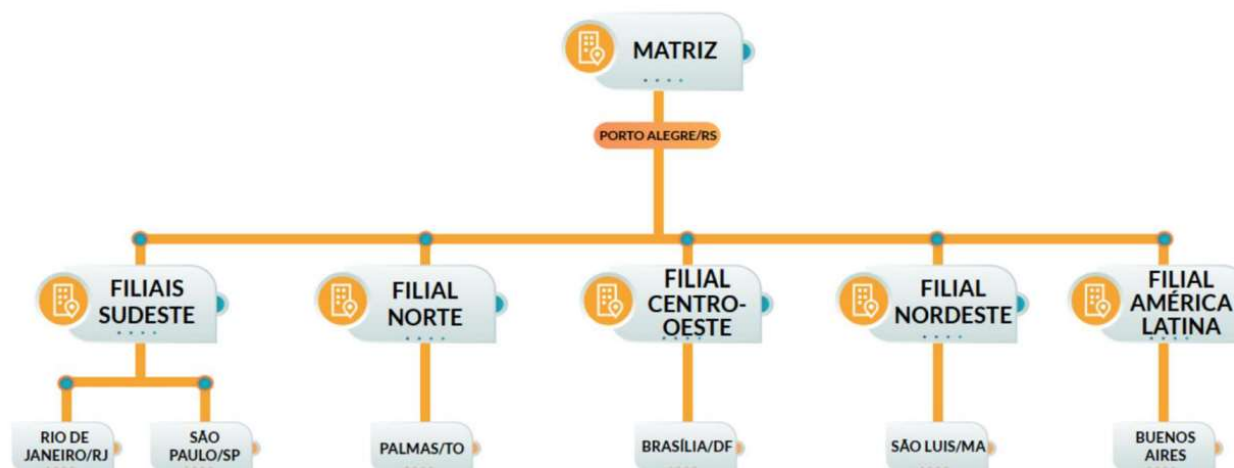

O Instituto Besouro possui seis sedes físicas no país, nos estados do Rio Grande do Sul, Rio de Janeiro, São Paulo, Maranhão, Tocantins e no Distrito Federal, uma sede no exterior, na Argentina, onde executa seus projetos em parceria com a sociedade civil e o poder público.

A matriz do Instituto Besouro situa-se na capital do Rio Grande do Sul, Porto Alegre, no bairro Menino Deus (Histórico), que é o bairro mais antigo da capital, próximo a centros comerciais e espaços de lazer. São dois andares de estrutura que abrigam as coordenações dos setores Administrativo, Financeiro, Pedagógico, Comunicação, Projetos e Conselhos Administrativo, Fiscal e Consultivo, além das secretarias executiva e técnica. Os dois andares estão divididos em:

- Sala de reuniões;
- Sala de videoconferência;
- Sala da presidência;
- Conselhos Administrativo, Fiscal e Consultivo;
- Secretarias técnicas;
- Secretaria executiva;
- Recepção;
- Gestão administrativa;
- Gestão operacional/logística;
- Gestão de projetos;
- Gestão de comunicação;
- Sala multiuso; e
- Gestão pedagógica.

Quanto à experiência e à capacidade operacional, segue, abaixo, listagem resumida de diversas realizações da OSC – relacionadas ao objeto da parceria. Elas demonstram o

INSTITUTO BESOURO - MATRIZ: R. Barão do Triunfo, 419, sala 602 - Menino Deus, Porto Alegre - RS, Brasil, Cep 90130-101

FILIAL SP: Alameda Santos, 1165, conjunto 114075, Bela Vista, São Paulo - SP, Brasil, Cep 01419-002

FILIAL RJ: Av. Almirante Barroso, 6, sala 1210, Centro, Rio de Janeiro - RJ, Brasil, Cep 20031-000

FILIAL DF: Setor Comercial Norte (SCN), Quadra 04, Bloco B, sala 702, Parte 968, Asa Norte, Brasília - DF, Brasil, Cep 70714-020

FILIAL MT: Rua Comandante Costa, 1649, Centro Sul, Cuiabá - MT, Brasil, Cep 78020-400

FILIAL TO: Quadra 706 Sul, Alameda 6, Lote 29, Espaço 40, Plano Diretor Sul, Palmas - TO, Brasil, Cep 77022-380

☎ 0800 899 8904

🌐 institutobesouro.com.br

📘 facebook.com/institutobesouro

📷 instagram.com/InstitutoBesouro

🌐 linkedin.com/company/instituto-besouro/

✉ relacionamento@institutobesouro.com



conhecimento técnico, a habilidade, a competência e a aptidão gerencial e operacional do Instituto Besouro por meio de projetos realizados nos últimos 6 (seis) anos no Brasil e em outros países, como Rússia, Argentina, Angola, Portugal, Guiné-Bissau e São Tomé e Príncipe.

V - DADOS FÍSICO-FINANCEIROS – Planilhas Orçamentárias

23. Valor total do projeto:

Fonte do Recurso	Custeio	Investimento	Valor Total
Repasso MTE:	R\$ 1.200.000,00		R\$ 1.200.000,00
Contrapartida (*):			
Total:	R\$ 1.200.000,00		R\$ 1.200.000,00

() A contrapartida deverá ser, obrigatoriamente, financeira.*

24. Cronograma de Desembolso:

Parcela	Mês/Ano	MTE	Contrapartida	Total
Parcela 1	Outubro/2024	R\$ 600.000,00		R\$ 600.000,00
Parcela 2	Abril/2025	R\$ 600.000,00		R\$ 600.000,00
	TOTAIS:	R\$ 1.200.000,00		R\$ 1.200.000,00

INSTITUTO BESOURO - MATRIZ: R. Barão do Triunfo, 419, sala 602 - Menino Deus, Porto Alegre - RS, Brasil, Cep 90130-101

FILIAL SP: Alameda Santos, 1165, conjunto 114075, Bela Vista, São Paulo - SP, Brasil, Cep 01419-002

FILIAL RJ: Av. Almirante Barroso, 6, sala 1210, Centro, Rio de Janeiro - RJ, Brasil, Cep 20031-000

FILIAL DF: Setor Comercial Norte (SCN), Quadra 04, Bloco B, sala 702, Parte 968, Asa Norte, Brasília - DF, Brasil, Cep 70714-020

FILIAL MT: Rua Comandante Costa, 1649, Centro Sui, Cuiabá - MT, Brasil, Cep 78020-400

FILIAL TO: Quadra 706 Sul, Alameda 6, Lote 29, Espaço 40, Plano Diretor Sul, Palmas - TO, Brasil, Cep 77022-380

☎ 0800 899 8904

🌐 institutobesouro.com.br

📘 facebook.com/institutobesouro

📷 instagram.com/InstitutoBesouro

🌐 linkedin.com/company/instituto-besouro/

✉ relacionamento@institutobesouro.com

VI – MONITORAMENTO E AVALIAÇÃO

25. Procedimentos de monitoramento e avaliação da execução e dos resultados:

O Instituto Besouro implantou, em toda sua estrutura organizacional, o Programa de Integridade e Compliance. Ele consiste em um conjunto de mecanismos que atuam na prevenção, detecção e combate à prática de atos lesivos ou de corrupção e promove a implantação de princípios éticos, códigos de conduta e adoção de políticas e procedimentos de integridade.

A finalidade deste programa é manter um ambiente institucional íntegro e prevenir o envolvimento da instituição, de seus colaboradores ou gestores, em atos lesivos contra a própria empresa e à administração pública. Para isso, o Instituto Besouro conta com diversos procedimentos internos: auditorias contábeis trimestrais, auditorias jurídicas contratuais e trabalhistas trimestrais, canal de denúncias, código de ética e de conduta, treinamentos internos etc.

O Instituto Besouro promoverá o monitoramento e a avaliação do cumprimento do objeto da parceria.

Considerando que a vigência desta proposta é de 12 doze meses, o Instituto Besouro realizará, sempre que possível, pesquisa de satisfação com os beneficiários do plano de trabalho e utilizará os resultados como subsídio na avaliação da parceria celebrada e do cumprimento dos objetivos pactuados, bem como na reorientação e no ajuste das metas e atividades definidas.

A entidade executora emitirá relatório técnico de monitoramento e avaliação de parceria celebrada mediante termo de fomento e o registrará no TransfereGov, para avaliação da comissão de monitoramento e avaliação designada, que o homologará, independentemente da obrigatoriedade de apresentação da prestação de contas devida pela organização da sociedade civil.

Sem prejuízo da fiscalização pela administração pública e pelos órgãos de controle, a execução desta parceria também poderá ser acompanhada e fiscalizada pelos conselhos de políticas públicas das áreas correspondentes de atuação existentes em cada esfera de governo.

26. Indicadores de Eficiência e Eficácia

Os indicadores de resultados são ferramentas essenciais para avaliar o desempenho e o progresso de um projeto ou organização. Eles fornecem insights quantitativos e qualitativos sobre o alcance dos objetivos estratégicos. Vamos abordar como definir indicadores para a estrutura administrativa e de planejamento do seu projeto, especificamente relacionados ao curso de cuidador de idosos.

1. Taxa de Participação no Curso:

○ Descrição: Mede a proporção de pessoas que participaram do curso em relação ao total esperado (375 pessoas).

INSTITUTO BESOURO - MATRIZ: R. Barão do Triunfo, 419, sala 602 - Menino Deus, Porto Alegre - RS, Brasil, Cep 90130-101

FILIAL SP: Alameda Santos, 1165, conjunto 114075, Bela Vista, São Paulo - SP, Brasil, Cep 01419-002

FILIAL RJ: Av. Almirante Barroso, 6, sala 1210, Centro, Rio de Janeiro - RJ, Brasil, Cep 20031-000

FILIAL DF: Setor Comercial Norte (SCN), Quadra 04, Bloco B, sala 702, Parte 968, Asa Norte, Brasília - DF, Brasil, Cep 70714-020

FILIAL MT: Rua Comandante Costa, 1649, Centro Sul, Cuiabá - MT, Brasil, Cep 78020-400

FILIAL TO: Quadra 706 Sul, Alameda 6, Lote 29, Espaço 40, Plano Diretor Sul, Palmas - TO, Brasil, Cep 77022-380

☎ 0800 899 8904

🌐 institutobesouro.com.br

📘 facebook.com/institutobesouro

📷 instagram.com/InstitutoBesouro

🌐 linkedin.com/company/instituto-besouro/

✉ relacionamento@institutobesouro.com

- Fórmula:

$$\text{Taxa de participação} = \frac{\text{Número de participantes}}{\text{Total esperado}} \times 75\%$$

- Meios de Verificação: Registros de inscrição, listas de presença e feedback dos participantes.

2. Avaliação de Qualidade do Curso:

- Descrição: Avalia a qualidade do curso com base no feedback dos participantes.

- Fórmula: Média das avaliações (por exemplo, em uma escala de 1 a 5).

- Meios de Verificação: Pesquisas de satisfação, questionários pós-curso.

3. Tempo Médio de Conclusão do Curso:

- Descrição: Mede o tempo médio que os participantes levam para concluir o curso.

- Fórmula:

$$\text{Tempo médio de conclusão} = \frac{\text{Tempo total de conclusão}}{\text{Número de participantes}}$$

- Meios de Verificação: Registros de início e término do curso.

4. Taxa de Retenção de Conhecimento:

- Descrição: Avalia quanto conhecimento os participantes retêm após o curso.

- Fórmula:

$$\text{Taxa de retenção} = \frac{\text{Pontuação pós curso}}{\text{Pontuação pré cursos}} \times 75\%$$

- Meios de Verificação: Testes antes e depois do curso.

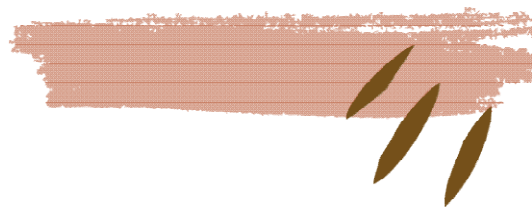

27. Detalhamento do orçamento de bens e serviços com memória de cálculo por meta, etapa e tipo de despesa:

Metas	Etapa s/ Fases	Descrição	Unid. de med	Qtd	Valor unitário	Valor total	Data Início	Data Fim
Meta 1: Realizar a qualificação social e profissional de 750 (setecentos e cinquenta) pessoas distribuídas igualmente entre 3 (três) diferentes regiões da zona leste do Município de São Paulo, priorizando as seguintes regiões (Sapopemba, Itaquera e Itaim Paulista), sendo, 250 (duzentas e cinquenta), dentre as quais, 25 (vinte e cinco) vagas em cada região serão reservadas para atendimento a pessoas com deficiências, desde que estas não lhes sejam impeditivas ao acompanhamento do curso e ao exercício da atividade laboral correspondente ao curso pretendido, e, cumulativamente, para atendimento a idosos, conforme prevê o Edital de Chamamento Público.			UN	01	1.200.000,00	1.200.000,00	01/10/2024	01/10/2025
	Etapa 1 - Estrutura administrativa e de planejamento do projeto							
	1.1	1 Coordenador Geral	Mês	12	5.700,00	68.400,00	01/10/2024	01/10/2025
	1.2	1 Coordenador pedagógico	Mês	12	4.300,00	51.600,00	01/10/2024	01/10/2025
	1.3	1 Assessor de imprensa	Mês	4	2.600,00	10.400,00	01/12/2024	01/04/2025
	1.4	1 Auxiliar Administrativo	Mês	12	3.500,00	42.000,00	01/10/2024	01/10/2025
	1.5	Contratação de 30 professores para os cursos de qualificação profissional, sendo R\$ 2880,00 mensais para cada profissional.	Mês	2	86.400,00	172.800,00	01/12/2024	01/04/2025
	1.6	3 Mobilizador e Articulador de Rede e Território	Mês	2	6.000,00	12.000,00	01/10/2024	01/10/2025
	Etapa 2 - Realizar curso de cuidador de idosos para 375 (trezentos e setenta e cinco) pessoas distribuídas igualmente entre 3 (três) regiões diferentes da zona leste do Município de São Paulo, priorizando as seguintes regiões (Sapopemba, Itaquera e Itaim Paulista).							
	2.1	Alimentação para os estudantes	Unid.	375	356,00	133.500,00	01/10/2024	01/08/2025

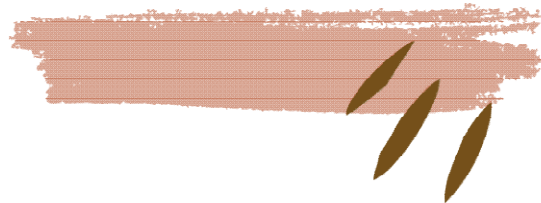

2.2	Kit composto por um caderno, uma pasta, dois lápis, duas canetas, uma borracha e um apontador para os 750 estudantes	Unid	375	70,00	26.250,00	01/10/2024	01/08/2025
2.3	Locação de veículo <i>in loco</i> para logística de entrega de materiais	Unid	6	3.000,00	18.000,00	01/10/2024	01/08/2025
2.4	Jogos de cama	Unid	7	89,90	629,30	01/10/2024	01/08/2025
2.5	Lençóis	Unid	6	74,50	447,00	01/10/2024	01/08/2025
2.6	Toalhas de banho	Unid	10	32,81	328,10	01/10/2024	01/08/2025
2.7	Toalhas de rosto	Unid	10	18,71	187,10	01/10/2024	01/08/2025
2.8	Lenços umedecidos	Unid	20	12,90	258,00	01/10/2024	01/08/2025
2.9	Aluguel Aparelhos de pressão (R\$ 80,00 diária)	Diária	5	80,00	400,00	01/10/2024	01/08/2025
2.10	Kit c/ 1 caneta para glicose + 200 lancetas	Unid	50	30,55	1.527,50	01/10/2024	01/08/2025
2.11	Pacotes de ataduras	Unid	50	12,77	638,50	01/10/2024	01/08/2025
2.12	Pacotes de gases	Unid	50	28,99	1.449,50	01/10/2024	01/08/2025
2.13	Rolos de esparadrapos	Unid	50	13,16	658,00	01/10/2024	01/08/2025
2.14	Garrafas de soro fisiológico	Unid	50	10,99	549,50	01/10/2024	01/08/2025
2.15	Kit 4 travesseiros	Unid	7	99,90	699,30	01/10/2024	01/08/2025
2.16	Pijamas	Unid	8	69,90	559,20	01/10/2024	01/08/2025
2.17	Descarpak	Unid	50	12,50	625,00	01/10/2024	01/08/2025
2.18	Garrafas de álcool 70% (500ml)	Unid	88	7,90	695,20	01/10/2024	01/08/2025
2.19	Almofadas anti-escaras	Unid	10	99,90	999,00	01/10/2024	01/08/2025
2.20	Andador	Unid	5	218,49	1.092,45	01/10/2024	01/08/2025
2.21	Quadro branco	Unid	6	147,00	882,00	01/10/2024	01/08/2025
2.22	Caneta para quadro branco	Unid	30	26,44	793,20	01/10/2024	01/08/2025

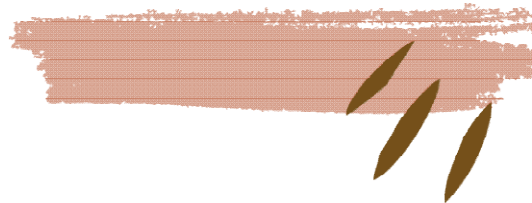

2.23	Auxílio transporte para os estudantes	Unid	375	442,80	166.050,00	01/10/2024	01/08/2025
2.24	Cartaz	Unid	300	2,00	600,00	01/10/2024	01/08/2025
2.25	banner	Unid	6	100,00	600,00	01/10/2024	01/08/2025
2.26	Camisetas para os alunos	Unid	750	40,00	30.000,00	01/10/2024	01/08/2025
2.27	Ecobg para os estudantes do curso	Unid	375	15,00	5.625,00	01/10/2024	01/08/2025
2.28	Faixas	Unid	20	80,00	1.600,00	01/10/2024	01/08/2025
2.29	Papel certificado verge 180g A4	Unid	20	15,85	317,00	01/10/2024	01/08/2025
2.30	Pacote folha sulfite	Unid	20	32,00	640,00	01/10/2024	01/08/2025
2.31	Pacote de máscaras	Unid	100	13,50	1.350,00	01/10/2024	01/08/2025
2.32	Álcool em gel 5L	Unid	31	36,59	1.134,29	01/10/2024	01/08/2025
2.33	Sabonete líquido 5L	Unid	20	74,43	1.488,60	01/10/2024	01/08/2025
2.34	Pacotes de touca descartáveis	Unid	100	11,40	1.140,00	01/10/2024	01/08/2025
2.35	Colchões Antiescaras	Unid	3	179,99	539,97	01/10/2024	01/08/2025
2.36	Pacotes de Fraldas Geriátricas	Unid	30	50,15	1.504,50	01/10/2024	01/08/2025
2.37	Kit Shampoo, condicionador e sabonete (100) unidades	Unid	4	198,00	792,00	01/10/2024	01/08/2025
2.38	Pranchetas	Unid	80	4,60	368,00	01/10/2024	01/08/2025
2.39	Folders e Flayers (1000 unidades) tamanho A5	Unid	7	250,00	1.750,00	01/10/2024	01/08/2025
2.40	Totem Informativo (Placa com informações e sinalização do curso)	Unid	3	198,00	594,00	01/10/2024	01/08/2025
2.41	Anúncios Online : campanhas pagas no Facebook, Ads, Google, Instagram para divulgar ao público alvo.	Unid	1	3.000,00	3.000,00	01/10/2024	01/08/2025
2.42	Flip Chart Cavalete	Unid	1	100,00	100,00	01/10/2024	01/08/2025
2.43	Garrafa personalizada squeeze para alunos dos cursos	Unid	375	13,00	4.875,00	01/10/2024	01/08/2025

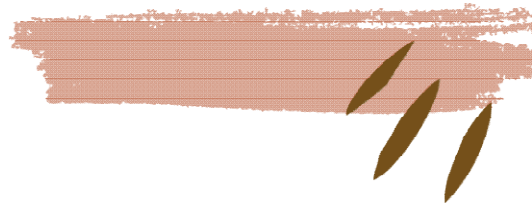

Etapa 3 - Realizar curso de cuidador de idosos para 375 (trezentos e setenta e cinco) pessoas distribuídas igualmente entre 3 (três) regiões diferentes da zona leste do Município de São Paulo, priorizando as seguintes regiões (Sapopemba, Itaquera e Itaim Paulista).

3.1	Auxílio transporte para os estudantes	Unid.	375	442,80	166.050,00	01/12/2024	01/10/2025
3.2	Alimentação para os estudantes	Unid.	375	356,00	133.500,00	01/12/2024	01/10/2025
3.3	Camisetas para os alunos	Unid.	750	40,00	30.000,00	01/12/2024	01/10/2025
3.4	Kit composto por um caderno, uma pasta, dois lápis, duas canetas, uma borracha e um apontador para os 750 estudantes	Unid.	375	70,00	26.250,00	01/12/2024	01/10/2025
3.5	Detergente neutro 5L	Unid.	50	29,62	1.481,00	01/12/2024	01/10/2025
3.6	Água sanitária 5L	Unid.	50	19,10	955,00	01/12/2024	01/10/2025
3.7	Desengordurante 5L	Unid.	50	25,39	1.269,50	01/12/2024	01/10/2025
3.8	Garrafas de álcool 70% (500ml)	Unid.	50	7,90	395,00	01/12/2024	01/10/2025
3.9	Sanitizantes à base de quaternários de amônio 1L	Unid.	30	37,79	1.133,70	01/12/2024	01/10/2025
3.10	Esponja de louça	Unid.	50	18,84	942,00	01/12/2024	01/10/2025
3.11	Termômetros digitais de cozinha	Unid.	20	32,90	658,00	01/12/2024	01/10/2025
3.12	Termômetros infravermelhos de cozinha	Unid.	20	74,28	1.485,60	01/12/2024	01/10/2025
3.13	Luvas anti-corte (par)	Unid.	50	28,40	1.420,00	01/12/2024	01/10/2025
3.14	Luvas térmicas (par)	Unid.	50	17,93	896,50	01/12/2024	01/10/2025
3.15	Avental térmico anti-chamas	Unid.	50	99,90	4.995,00	01/12/2024	01/10/2025
3.16	Aventais de PVC impermeável	Unid.	50	17,50	875,00	01/12/2024	01/10/2025
3.17	Calçado antiderrapante para cozinha (par)	Unid.	50	36,89	1.844,50	01/12/2024	01/10/2025
3.18	Luvas de borracha para limpeza (par)	Unid.	50	20,90	1.045,00	01/12/2024	01/10/2025
3.19	Etiquetas para datar alimentos com 1000 unidades	Unid.	9	34,27	308,43	01/12/2024	01/10/2025
3.20	Laranja (kg)	Kg	30	9,99	299,70	01/12/2024	01/10/2025
3.21	Alface (kg)	Kg	30	6,49	194,70	01/12/2024	01/10/2025
3.22	Cebola (kg)	Kg	30	9,15	274,63	01/12/2024	01/10/2025
3.23	Carne de peixe (Peixe Inteiro Cavalinha Congelado Planalto 800 g)	Kg	24	14,99	359,76	01/12/2024	01/10/2025

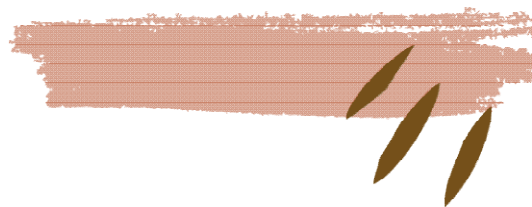

3.24	Cartaz	Unid.	300	2,00	600,00	01/12/2024	01/10/2025
3.25	banner	Unid.	6	100,00	600,00	01/12/2024	01/10/2025
3.26	Carne de frango (coxa e sobrecoxa/kg)	Kg	31	12,98	402,38	01/12/2024	01/10/2025
3.27	Ecobag para estudantes dos cursos	Unid.	375	15,00	5.625,00	01/12/2024	01/10/2025
3.28	Faixas	Unid.	20	80,00	1.600,00	01/12/2024	01/10/2025
3.29	Papel certificado verge 180g A4	Unid.	20	15,85	317,00	01/12/2024	01/10/2025
3.30	Pacote de folha sulfite A4	Unid.	20	32,00	640,00	01/12/2024	01/10/2025
3.31	Pacote de máscaras	Unid.	100	13,50	1.350,00	01/12/2024	01/10/2025
3.32	Álcool em gel 5L	Unid.	31	36,59	1.134,29	01/12/2024	01/10/2025
3.33	Sabote Líquido 5L	Unid.	20	74,43	1.488,60	01/12/2024	01/10/2025
3.34	Pacote de toucas descartáveis	Unid.	100	11,40	1.140,00	01/12/2024	01/10/2025
3.35	Kit de toalhas e panos para limpeza e secagem	Unid.	50	78,90	3.945,00	01/12/2024	01/10/2025
3.36	Pacote de Papel alumínio	Unid.	15	29,70	445,50	01/12/2024	01/10/2025
3.37	Pacote de papel filme PVC 45cmx300m	Unid.	16	58,50	936,00	01/12/2024	01/10/2025
3.38	Folders e Flayers (1000 unidades) tamanho A5	Unid.	7	250,00	1.750,00	01/12/2024	01/10/2025
3.39	Totem Informativo (Placa com informações e sinalização do curso)	Unid.	3	198,00	594,00	01/12/2024	01/10/2025
3.40	Anúncios Online : campanhas pagas no Facebook, Ads, Google, Instagram para divulgar ao público alvo.	Unid.	1	3.000,00	3.000,00	01/12/2024	01/10/2025
3.41	Flip Chart Cavalete	Unid.	1	100,00	100,00	01/12/2024	01/10/2025
3.42	Garrafa personalizada squeeze para alunos dos cursos	Unid.	375	13,00	4.875,00	01/12/2024	01/10/2025
3.43	Locação de veículo <i>in loco</i> para logística de entrega de materiais	Unid.	6	3.000,00	18.000,00	01/12/2024	01/10/2025
3.44	Jogo de painéis	Unid.	6	398,00	2.388,00	01/12/2024	01/10/2025

28. Resumo do Plano de Aplicação por Elemento de Despesa:

Elemento de Despesa	Código	MTE/ SENAES (R\$)	Contrapartida (R\$)	Total (R\$)
SERVIÇO	339039	R\$ 1.200.000,00		R\$ 1.200.000,00
TOTAL:		R\$ 1.200.000,00		R\$ 1.200.000,00

Porto Alegre, 11 de agosto de 2024.



Vinicius Mendes Lima

Presidente

Instituto Besouro de Fomento Social e Pesquisa

INSTITUTO BESOURO - MATRIZ: R. Barão do Triunfo, 419, sala 602 - Menino Deus, Porto Alegre - RS, Brasil, Cep 90130-101

FILIAL SP: Alameda Santos, 1165, conjunto 114075, Bela Vista, São Paulo - SP, Brasil, Cep 01419-002

FILIAL RJ: Av. Almirante Barroso, 6, sala 1210, Centro, Rio de Janeiro - RJ, Brasil, Cep 20031-000

FILIAL DF: Setor Comercial Norte (SCN), Quadra 04, Bloco B, sala 702, Parte 968, Asa Norte, Brasília - DF, Brasil, Cep 70714-020

FILIAL MT: Rua Comandante Costa, 1649, Centro Sul, Cuiabá - MT, Brasil, Cep 78020-400

FILIAL TO: Quadra 706 Sul, Alameda 6, Lote 29, Espaço 40, Plano Diretor Sul, Palmas - TO, Brasil, Cep 77022-380

☎ 0800 899 8904

🌐 institutobesouro.com.br

📘 facebook.com/institutobesouro

📷 instagram.com/InstitutoBesouro

🌐 linkedin.com/company/instituto-besouro/

✉ relacionamento@institutobesouro.com